Caritasverband Düsseldorf

SENIORENREISEN **2023**

HERAUSGEBER
Caritasverband Düsseldorf e.V., Hubertusstraße 5, 40219 Düsseldorf
Telefon: 0211 1602-0, Fax: 0211 1602-1140
info@caritas-duesseldorf.de, www.caritas-duesseldorf.de

V. I. S. D. P.
Vorstandsvorsitzender Henric Peeters und
Finanzvorstand Anna Gockel-Gerber

CARITASVERBAND DÜSSELDORF E.V.
Seniorenreisen, Leopoldstraße 30 – Soziales Zentrum, 40211 Düsseldorf
Telefon: 0211 1602-1762, Fax: 0211 1602-1703
seniorenreisen@caritas-duesseldorf.de

BANKVERBINDUNG
Caritasverband Düsseldorf e.V.
IBAN: DE30 3005 0110 0043 0351 79
SWIFT-BIC: DUSSDEDDXXX

REDAKTION
Andrea Konkel, Kristina Peuse, Vlada Brelenko

ANSPRECHPARTNERIN:
Kristina Peuse, Telefon: 0211 1602-1762
Kristina.Peuse@caritas-duesseldorf.de

GESTALTUNG
margo Kommunikationsdesign Münster, margo.eu

FOTOS
Caritasverband Düsseldorf e.V.; Umschlag: © iStock.com/RicoK69 | S. 6–7 (v.l.n.r.): © Dreadlock–stock.adobe.com, © Gerti-G.–photocase, © emanoo–photocase, © Ingo Bartussek–Fotolia, © Visions-AD–stock.adobe.com | S. 8: © iStock.com/Goodboy-Picture-Company | S. 10: © HeinzWaldukat–stock.adobe.com | S. 11: © Mira Drozdowski–stock.adobe.com | S. 12 oben: © mitifoto–stock.adobe.com, unten: © Udo Weber–stock.adobe.com | S. 13, 14, 15: © Kristina Peuse | S. 17 oben: © iStock.com/Aja-Koska, unten: © iStock.com/ablokhin | S. 18, 19: © Haus Alter Leuchtturm, Diakonisches Werk Lüdenscheid Plettenberg | S. 20: © iStock.com/ManoVanKohr | S. 21: © Eva Beyer | S. 22: © Martin Debus–Fotolia | S. 24: © Silke (115) kwl Kultur und Werbung Lippstadt | S. 25: © Haus Holtdirk | S. 28: © Staatsbad Norderney GmbH | S. 29 © Bettina Meckel | S. 30: © iStock.com/Robert-59 | S. 32, 33: © Kur- und Tourismusbetrieb Bad Wörishofen | S. 36: © TuK Bad Sassendorf GmbH | S. 37: © TuK Bad Sassendorf Gmb, Volker Beushausen | S. 38: © Service Reisen Gießen | S. 40, 41: © Kristina Peuse | S. 44: © Hotel Jägerhof | S. 46: © Blickfang–stock.adobe.com | S. 48: © iStock.com/VFKA | S. 50 © Brian Jackson–Fotolia | S. 51: © Syda Productions–Fotolia | S. 53: © Hunor-Kristo–stock.adobe.com | S. 55: © AveCalvar–photocase | S. 56: © Monkey_Business–Fotolia | S. 57: © Jiri_Hera–Fotolia | S. 58: © Robert Kneschke | S. 59: © iStock.com/SolStock | S. 60: © Monkey_Business–Fotolia; S. 62: © Bodo Beuchel | S. 63 oben: © master1305–stock.adobe.com, unten: © Canon Boy–shutterstock.com | S. 64: iStock.com/©AndreyPopov

DRUCK
Druck- und Verlagshaus Wiege, Hörstel – Die Broschüre wurde auf FSC-zertifiziertem Papier gedruckt. Stand: Oktober 2022/26-2022/Auflage 3.000

Gern helfen wir Ihnen, das geeignete Reiseangebot für Sie zu finden. Lassen Sie sich von uns individuell und unverbindlich beraten!

SEHR GEEHRTE DAMEN UND HERREN, LIEBE REISEGÄSTE!

Im letzten Jahr haben wir gelernt, mit der Pandemie zu leben und viele schöne Reisen konnten stattfinden. Wir hoffen, dies auch im Jahr 2023 fortzuführen.

Für 2023 bieten wir Ihnen bekannte und neue Reiseziele an, die alle unseren Wunsch für Sie beinhalten: sie bieten Begegnung, Abschalten vom Gewohnten, Zeit für Erholung und Entspannung sowie gemeinsames Erleben mit Gleichgesinnten.

Unsere Erholungsreisen bringen Sie in beliebte Kur- und Urlaubsorte. Die Hotels und Gästehäuser bieten Komfort und sind auch für Menschen mit Mobilitätseinschränkungen gut geeignet. Neben gemeinsamen Unternehmungen haben Sie die Möglichkeit, Ihr eigenes Programm zu gestalten. Jede:r kann, keine:r muss an den Angeboten teilnehmen.

Neben den Erholungsreisen bieten wir auch Erlebnisreisen an, z. B. an den Gardasee und die Ostseeküste. Hier ist ein intensiveres Programm vorgesehen.

Während der Reisen helfen unsere erfahrenen Reisebegleiter:innen bei allen großen und kleinen Fragen, die aufkommen können.

Unsere Reisen für Menschen mit Demenz und ihre Angehörigen führen uns in 2023 nach Bad Driburg und nach Simmerath an den Rursee. Diese Reisen werden von unseren Kolleg:innen der Fachstelle für Demenz begleitet und betreut.

Bitte beachten Sie auch unsere Tagestouren, die eine schöne Auszeit vom Alltag bringen.

Wir hoffen, dass Ihnen eines oder mehrere der Ziele gefallen und wir Sie bei unseren Reisen begrüßen dürfen.

Gerne sind wir bei Fragen für Sie da und kümmern uns um Ihre Anliegen.

Herzliche Grüße

Kristina Peuse

Telefon: 0211 1602-1762
Montag, Mittwoch und Donnerstag
von 09:00 bis 14:00 Uhr

Dienstag von 12:00 bis 16:30 Uhr

Sollten Sie außerhalb der Dienstzeiten anrufen, hinterlassen Sie uns gerne eine Nachricht. Wir rufen dann zurück.

REISEZIELE 2023

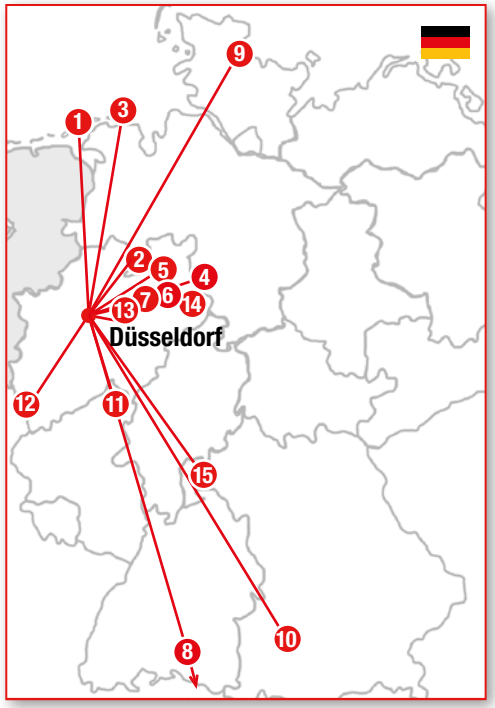

REISEZIEL	ENTFERNUNG
1. Borkum, Nordsee	ca. 290 km
2. Bad Rothenfelde	ca. 170 km
3. Norderney, Nordsee	ca. 332 km
4. Bad Pyrmont	ca. 220 km
5. Bad Salzuflen	ca. 191 km
6. Bad Lippspringe	ca. 178 km
7. Bad Waldliesborn	ca. 143 km
8. Garda mit 2 Zwischenübernachtungen	ca. 980 km
9. Groß-Wittensee	ca. 500 km
10. Bad Wörishofen	ca. 580 km
11. Elkhausen	ca. 123 km
12. Simmerath	ca. 110 km
13. Bad Sassendorf	ca. 125 km
14. Bad Driburg	ca. 190 km
15. Weibersbrunn	ca. 284 km

Reisen mit der Caritas **6**

Anmeldung und wichtige Hinweise **8**

TAGESFAHRTEN

20.04.2023	Ausflug an den Niederrhein und Venlo	**10**
09.05.2023	Fahrradtour durch die Maasduinen, Niederlande	**11**
06.06.2023	Ausflug nach Zons	**12**
06.07.2023	Fototag in Düsseldorf	**13**
07.07.2023	Fahrt zum Botanischen Garten nach Köln	**14**
04.08.2023	Ausflug in den Duisburger Zoo	**15**
11.09.2023	Bergische Kaffeetafel und Wülfrath	**16**
09.12.2023	Schlossweihnacht Schloss Dyck	**17**

ERHOLUNGSREISEN

15.05.–29.05.2023	Borkum, Nordsee	**18**
23.05.–06.06.2023	Bad Rothenfelde, Osnabrücker Land	**20**
03.06.–13.06.2023	Bad Salzuflen, Teutoburger Wald	**22**
25.07.–02.08.2023	Bad Waldliesborn, Münsterland	**24**
14.08.–28.08.2023	Bad Pyrmont, Weserbergland	**26**
18.08.–01.09.2023	Norderney, Nordsee	**28**
29.08.–08.09.2023	Bad Lippspringe, Teutoburger Wald	**30**
13.09.–27.09.2023	Bad Wörishofen, Allgäu	**32**
20.12.–03.01.2024	Bad Waldliesborn, Münsterland	**34**
20.12.–03.01.2024	Bad Sassendorf, Sauerland	**36**

ERLEBNISREISEN

25.04.–05.05.2023	Garda, Gardasee	**38**
03.07.–08.07.2023	Groß Wittensee, Ostsee	**40**
07.08.–11.08.2023	Elkhausen, Westerwald	**42**
04.12.–07.12.2023	Adventsreise Weibersbrunn, Spessart	**44**

FÜR MENSCHEN MIT DEMENZ UND IHRE ANGEHÖRIGEN

13.06.–20.06.2023	Bad Driburg, Teutoburger Wald	**46**
07.09.–14.09.2023	Simmerath, Eifel	**48**
Oasentage: 4 verschiedene Tagesausflüge – Termine stehen noch nicht fest.		**50**

ALLGEMEINES

Terminübersicht **52**

Fachberatung Hörschädigung und Gehörlosigkeit **54**

Betreuungsangebote für Menschen mit Demenz **55**

Angebote für Senior:innen: Caritas-**zentren** *plus* **58**

Angebote für Senior:innen: Caritas Netzwerke Düsseldorf **60**

Beratungsstelle seltene Demenzformen **62**

Bleib Du! Treff für schwule Männer mit Demenz **63**

Aufruf zur ehrenamtlichen Begleitung **64**

Reisebedingungen **65**

REISEN MIT DER CARITAS

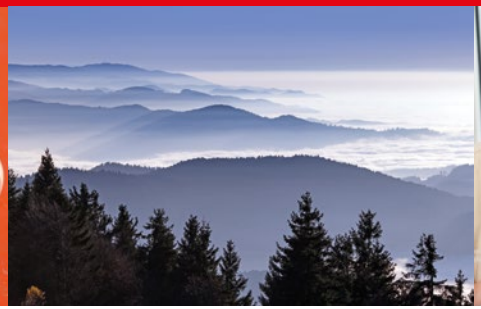

ZUSAMMEN REISEN – GEMEINSAM ERHOLEN

GEMEINSCHAFT

Ob Sie alleine, mit Freund:innen oder zu zweit reisen, in Gemeinschaft gleichgesinnter, netter Mitreisender findet jeder schnell Anschluss. Unsere Gruppengrößen sind überschaubar.

Sie können am Gruppenprogramm teilnehmen oder den Tag selbst gestalten, es liegt ganz bei Ihnen.

REISEBEGLEITUNG

Unsere erfahrenen Reisebegleiter:innen planen für Sie nach Wunsch das Ausflugsprogramm sowie gesellige Aktivitäten.

Sie sorgen dafür, dass die Gruppe gut zusammenfindet, und stehen Ihnen tagsüber als Ansprechpartner:innen zur Verfügung.

QUALITÄT UND MENSCHLICHKEIT

Der Caritasverband bietet Ihnen eine persönliche Beratung und garantiert eine seriöse und gut organisierte Urlaubsplanung in seniorengerechten Hotels und Pensionen.

Wir bearbeiten Ihre Anliegen vertrauensvoll und bemühen uns im Falle gesundheitlicher wie finanzieller Hilfsbedürftigkeit um Unterstützung.

SICHERHEIT

Unsere Hygienekonzepte werden stets auf Grundlage der gültigen Coronaschutzverordnung geprüft und aktualisiert. Die vorgegebenen Hygiene- und Abstandsregelungen sind einzuhalten.

SENIORENCLUBS

Gern übernehmen wir für Ihren Club oder Verein die Urlaubsplanung und setzen Ihre Ideen und Vorschläge in die Tat um.

UNSERE ANGEBOTE FÜR DAS JAHR 2023

Wie auch in den vergangenen Jahren haben wir für Sie ein abwechslungsreiches Angebot zusammengestellt, welches sich zur besseren Übersicht farblich unterscheidet.

TAGESFAHRTEN

Urlaub ohne Kofferpacken und auch nur kurz? Dann sind unsere Tagesfahrten das Richtige für Sie. 2023 bieten wir unterschiedliche Ziele mit kurzen Fahrzeiten an. Diese Angebote richten sich auch an Menschen mit Demenz und ihre Begleitpersonen.

ERHOLUNGSREISEN

Die beliebten und bewährten Erholungsreisen gehen an die Nordsee sowie ausgewählte Kurorte Deutschlands.

ERLEBNISREISEN

Sie möchten eine Reise mit Führungen und vielen Programmpunkten erleben? Dann sind unsere Erlebnisreisen das Richtige für Sie! Es geht an den Gardasee, die Ostsee und in den Spessart.

REISEN FÜR MENSCHEN MIT DEMENZ UND IHRE ANGEHÖRIGEN

Ein Urlaub mit dem geliebten Menschen, der an Demenz erkrankt ist, bietet allen Teilnehmenden die Betreuung und Förderung des Erkrankten auf der einen Seite und die Entlastung und den Austausch der Angehörigen auf der anderen Seite. Daneben bleibt Zeit für gemeinsame Urlaubserlebnisse, im Kurort Bad Driburg oder in Simmerath am Rursee.

OASENTAGE

Für Menschen mit Demenz und ihre Angehörigen bieten wir Auszeiten vom Alltag an, mit Übernachtung zuhause in vertrauter Umgebung. Während sorgende Angehörige zur Ruhe kommen oder sich austauschen, ist die Begleitung der Demenzerkrankten durch Fachkräfte und Ehrenamtliche gesichert.

Anreise, Begleitung und pflegerische Hilfe vor Ort und auf Reisen sind auf den Hilfebedarf der Teilnehmenden abgestimmt.

Viel Freude beim Stöbern.
Ihr Caritas-Team!

ANMELDUNG UND ZAHLUNG

Nach telefonischer Voranmeldung senden wir Ihnen ein Anmeldeformular zu. Bitte senden Sie dieses ausgefüllt an uns zurück. Erst mit Erhalt Ihrer unterschriebenen Anmeldung wird die Reise gebucht. Sie erhalten dann von uns eine Rechnung, die als Anmeldebestätigung gilt. Der Rechnung liegen zwei Zahlscheine bei. Nach Erhalt der Rechnung ist eine Anzahlung von 15 % des Reisepreises pro Person und Reise zu leisten. Die Restzahlung ist 6 Wochen vor Reiseantritt fällig. Nach Zahlungseingang werden Ihnen die Reiseunterlagen zugesandt. Für Tagesfahrten erhalten Sie eine Bestätigung und Rechnung nach schriftlicher Anmeldung, sobald die Mindestteilnehmerzahl erreicht ist. Überweisen Sie den Betrag bis spätestens 14 Tage vor der Abfahrt. Bei kurzfristigen Absagen ab 14 Tage vor Fahrttermin ist der Reisepreis nicht mehr erstattbar.

LEISTUNGEN

Der Umfang der im Reisepreis eingeschlossenen Leistungen richtet sich nach der Reiseausschreibung im Prospekt. Grundsätzlich sind enthalten: Hin-/Rückfahrt in gut ausgestatteten Reisebussen, Verpflegung, Reisebegleitung, Sicherungsschein, Reiserücktrittskostenschutz (RRKV) mit 20 % Selbstbeteiligung sowie eine Unfall- und Haftpflichtversicherung.

REISEBEGLEITUNG

Jede Reise wird von einem/einer erfahrenen ehrenamtlichen Mitarbeiter:in betreut.

ERMÄSSIGUNGEN

Wenn Sie den Reisepreis nicht aufbringen können, brauchen Sie auf Erholung nicht zu verzichten. Unter bestimmten Voraussetzungen werden Reisen bezuschusst. Sprechen Sie uns darauf bei der Anmeldung an!

ANMELDUNG UND WICHTIGE HINWEISE

REISEFÄHIGKEIT

Voraussetzung für eine Teilnahme ist die Reisefähigkeit und Selbstständigkeit des Reiseteilnehmenden. Bei der Notwendigkeit geringfügiger Hilfestellung, wie z. B. Hilfe bei der Körperpflege, Medikation oder dem Anziehen von Kompressionsstrümpfen unterstützen wir Sie gerne bei der Organisation eines ambulanten Pflegedienstes an Ihrem Reiseziel. Wir bitten Sie, Ihren Hausarzt über die von Ihnen geplante Fahrt zu informieren und bei Bedenken von der Teilnahme Abstand zu nehmen. Wir behalten uns als Veranstalter vor, Reiseteilnehmende, bei denen sich am Urlaubsort erhebliche Herausforderungen somatischer oder kognitiver Natur einstellen, von ihren Angehörigen – nach vorheriger Rücksprache – auf Kosten des Reiseteilnehmenden abholen zu lassen. Wir bitten dafür – auch im Sinne aller Reisenden – um Ihr Verständnis.

HAUS-ZU-HAUS-SERVICE

Auf Wunsch organisieren wir für Sie eine Haustürabholung über ein Taxiunternehmen gegen Aufpreis. So können wir die Fahrpreise individuell ermitteln und Sie haben die Möglichkeit, mit weiteren Reisenden Preisvorteile zu nutzen oder die Anreise anderweitig zu planen.

BUSANREISE

Mit den Reiseunterlagen teilen wir Ihnen die Abfahrtszeiten und den Zustiegsort mit. Eine Platzreservierung im Reisebus können wir leider nicht vornehmen.

Zustieg Düsseldorf: ZOB am Hauptbahnhof (Fernbusbahnhof), Worringer Str. 140.
Zustieg Neuss: Ecke Collingstr./Salzstr. bei dem Möbelhaus Knuffmann.

TEILNEHMERZAHL

Die durchschnittliche Gruppengröße liegt bei ca. 20 Reisenden. Abweichungen sind möglich. Bei deutlich weniger Anmeldungen kann der Caritasverband von der Reise zurücktreten. In einem solchen Fall werden wir Sie rechtzeitig darüber informieren.

SONSTIGES

Ein guter Reiseverlauf ist uns wichtig. Bitte teilen Sie uns Wünsche, Handicaps und gesundheitliche Besonderheiten im Vorfeld mit – denn nur so können wir für einen problemlosen Ablauf sorgen.

Des Weiteren erhalten Sie von uns einen Seniorenpass mit der Bitte, diesen ausgefüllt während der Reise mit sich zu führen.
Das Mitbringen von Haustieren ist leider nicht möglich.

Für Anregungen, Kritik oder Urlaubswünsche sind wir stets aufgeschlossen, über eine Rückmeldung nach der Reise würden wir uns sehr freuen.

AUSFLUG AN DEN NIEDERRHEIN UND NACH VENLO

UNSERE LEISTUNGEN:

Busfahrt ab/bis Neuss und Düsseldorf
Mittagessen mit Schweinereien, Gemüse und Schmörken,
Gruppenbegleitung

Termin: 20.04.2023
Abfahrt: 10:30 Uhr ab Neuss,
11:00 Uhr ab Düsseldorf
Rückankunft:
ca. 17:30 Uhr in Neuss,
ca. 18:00 Uhr in Düsseldorf
Reisepreis: p. P. € 68,–
Anmeldung unter 0211 1602-1762

DEN NIEDERRHEIN KULINARISCH BEGRÜßEN

Unsere Region bietet viele Genüsse. Wir fahren nach Alpen am Niederrhein und genießen im Bauerncafé und Restaurant Torenhof leckere „Schweinereien“. Gestärkt geht es weiter ins nahegelegene Holland nach Venlo. Hier haben Sie Gelegenheit, einzukaufen, zu bummeln oder eine Tasse Kaffee zu trinken. Am späten Nachmittag geht es wieder zurück nach Neuss und Düsseldorf.

FAHRRADTOUR DURCH DIE MAASDUINEN

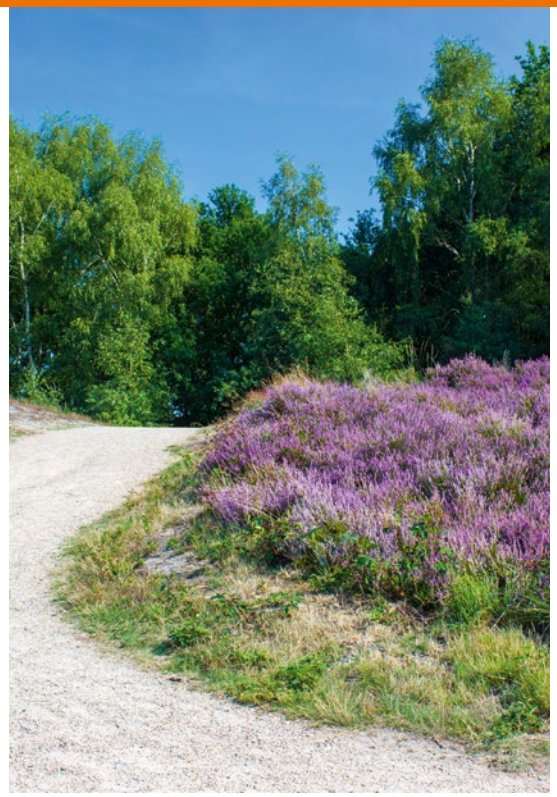

UNSERE LEISTUNGEN:

Busfahrt inklusive Fahrradtransfer ab/bis Neuss und Düsseldorf, geführte Radtour ab dem Kloster Graefenthal durch den Nationalpark De Maasduinen bis Kevelaer. Unterwegs Kaffee, Kuchen o. ä.

Termin: 09.05.2023
Abfahrt: 08:30 Uhr in Düsseldorf,
09:00 Uhr in Neuss
Rückankunft:
ca. 17:30 Uhr in Neuss,
ca. 18:00 Uhr in Düsseldorf
Reisepreis: p. P. € 72,–
Anmeldung unter 0211 1602-1762

FAHRRADTOUR DURCH DIE MAASDUINEN, HOLLAND

Wir nehmen Sie mit auf eine Fahrradtour durch das Grenzgebiet zwischen dem Niederrhein und Limburg, Holland. Wir starten am Kloster Graefenthal. Über eine alte Bahnstrecke geht es nach Gennep und entlang der Maas durch den Nationalpark De Maasduinen, dem längsten Binnendünengürtel der Niederlande. Moore, Heideflächen und Sandverwehungen prägen die Landschaft. Mit etwas Glück sehen Sie vielleicht auch einen Kranich. Unterwegs gibt es einen Stopp zur Stärkung. In Kevelaer kommt der Bus wieder zu Ihnen und bringt Sie und Ihr Fahrrad zurück nach Düsseldorf und Neuss. Teilnehmende mit und ohne E-Bike sind willkommen. Die Länge der Fahrradtour beträgt ca. 50 km und führt durch flaches Gelände.

AUSFLUG NACH ZONS

UNSERE LEISTUNGEN:

Busfahrt ab/bis Neuss und Düsseldorf, Führung durch Zons mit dem Waschweib, Kaffee und Kuchen, Gruppenbegleitung

Termin: 06.06.2023
Abfahrt: 10:00 Uhr in Neuss,
10:30 Uhr in Düsseldorf
Rückankunft:
ca. 16:30 Uhr in Neuss,
ca. 17:00 Uhr in Düsseldorf
Reisepreis: p. P. € 61,–
Anmeldung unter 0211 1602-1762

ZOLLFESTE ZONS

Lernen Sie zusammen mit dem Zonser Waschweib Angelika Dappen das mittelalterliche Städtchen mit Stadtmauer und einer 600 Jahre alten Windmühle kennen. Die Waschweiber arbeiteten früher in Zons auf dem jetzigen Kirmesplatz, dem Bleichplatz. Wenn die Wäsche zum Trocknen auslag, gab es genügend Zeit zum Tratschen: „Häste schon jehoht …?“ Lassen Sie sich überraschen, was es zu erfahren gibt. Auf der Rheinstraße, der zum Rhein gelegenen mittelalterlichen Prachtstraße, haben Sie einen weitläufigen Blick auf den Rhein und seine Rheinauen. Ein leckerer Kaffee mit Kuchen rundet den Ausflug ab.

FOTOTAG IN DÜSSELDORF

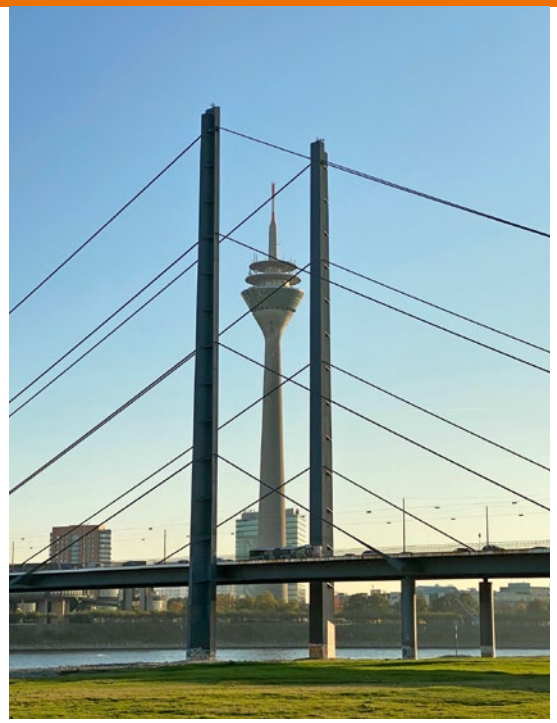

UNSERE LEISTUNGEN:

Hop-On-Hop-Off Ticket, Gruppenbegleitung mit Tipps für’s Fotografieren

Termin: 06.07.2023
Abfahrt: 11:30 Uhr Start
in Düsseldorf an der Kö
Rückankunft:
ca. 16:00 Uhr wieder an der Kö
Reisepreis: p. P. € 32,–
Anmeldung unter 0211 1602-1762

TOUR FÜR ALLE FOTOGRAFEN – LERNEN SIE DÜSSELDORF DURCH DIE LINSE KENNEN

Unsere Heimatstadt Düsseldorf entwickelte sich in mehr als sieben Jahrhunderten aus Dusseldorp, einem kleinen Ort an der Düsselmündung, zur eleganten Stadt mit attraktiver Stadtarchitektur und steht mit seiner Altstadt für rheinisches Lebensgefühl. Viel zu oft läuft man durch die Stadt, ohne genau hinzusehen, was Düsseldorf alles zu bieten hat.

Während einer Fahrt mit dem Hop-On-Hop-Off-Bus haben Sie die Gelegenheit, mit einem Hobbyfotografen die Stadt unter die Linse zu nehmen und mal aus anderen Perspektiven zu sehen.

Nach der Rundfahrt können Sie in der Gruppe Ihre Erfahrungen bei einem Stopp an der Kö auszutauschen (in Eigenregie).

Am Ende des Tages kehren Sie mit Fotografien aus neuen Blickwinkeln und einigen Tipps bereichert nach Hause.

EINE WELTREISE MIT ALLEN SINNEN

UNSERE LEISTUNGEN:

Busfahrt ab/bis Neuss und Düsseldorf, Führung „Weltreise mit allen Sinnen“ durch die Flora, Gruppenbegleitung

Termin: 07.07.2023
Abfahrt: 10:00 Uhr in Düsseldorf,
10:30 Uhr in Neuss
Rückankunft:
14:30 Uhr in Neuss,
15:00 Uhr in Düsseldorf
Reisepreis: p. P. € 53,–
Anmeldung unter 0211 1602-1762

FLORA – BOTANISCHER GARTEN KÖLN

Gemeinsam mit Ihnen möchten wir uns auf eine Weltreise mit allen Sinnen begeben. Uns ist selten bewusst, welche Vielzahl an Pflanzen wir täglich nutzen – heimische wie auch tropische. Von technischen Produkten wie Bauholz oder der Fußmatte aus Fasern der Sisal-Agave über die Baumwolljeans bis zu Nahrungspflanzen. Es sind wahrscheinlich hunderte! Gibt es einen Tag, an dem wir nicht mit Pflanzen in Berührung kommen?

Nein, denn schon das Frühstück beginnt mit Kaffee, Tee oder Kakao und Getreideprodukten wie Brot oder Frühstücksflocken, mit Nüssen und Obst, einem Glas Orangensaft – und schon sind fast alle Anbauregionen der Welt vertreten, die Sie während der Führung besser kennenlernen.

Anschließend besteht die Gelegenheit zu einem individuellen Bummel durch den Botanischen Garten oder einem Besuch des Gartenlokals „Dank Augusta“, bevor es wieder nach Hause geht.

AUSFLUG IN DEN DUISBURGER ZOO

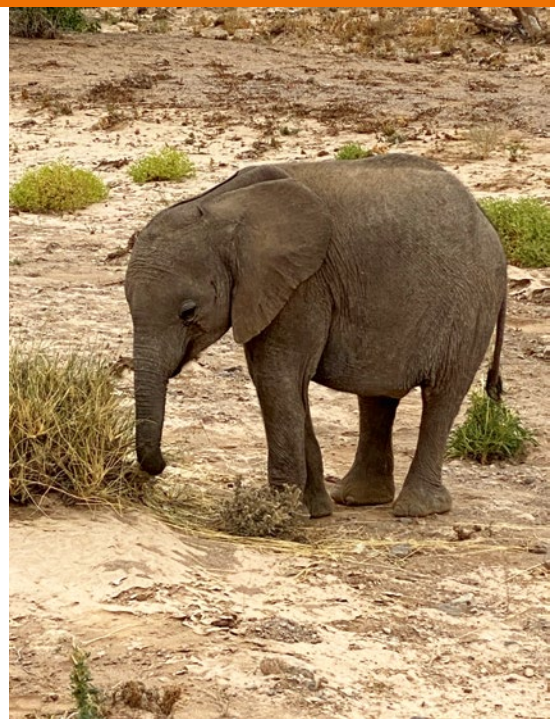

UNSERE LEISTUNGEN:

Busfahrt ab/bis Neuss und Düsseldorf, Führung (1,5 Std.) durch den Zoo inklusive Kaffee und Kuchen, Gruppenbegleitung

Termin: 04.08.2023
Abfahrt: 11:00 Uhr in Neuss,
11:30 Uhr in Düsseldorf
Rückankunft:
16:00 Uhr in Düsseldorf,
16:30 Uhr in Neuss
Reisepreis: p. P. € 73,–
Anmeldung unter 0211 1602-1762

AUSFLUG IN DEN DUISBURGER ZOO

Der Duisburger Zoo ist nicht nur eine Heimat für Tiere, er ist auch ein wunderschöner und grüner Park. Über 5.000 Tiere aus aller Welt sind hier zuhause. Bei einer Führung werden Sie von fachkundigem Zoopersonal viel Interessantes aus dem Zooleben und natürlich über die tierischen Zoobewohner erfahren. Im Anschluss an die Führung klingt der Zoobesuch entspannt bei Kaffee und Kuchen in der Afrika Lodge aus.

BERGISCHE KAFFEETAFEL UND WÜLFRATH

UNSERE LEISTUNGEN:

Busfahrt ab/bis Neuss und Düsseldorf, Führung durch Wülfrath (90 Minuten), Bergische Kaffeetafel im Niederbergischen Museum mit Begrüßung, Vorstellung und Besichtigung der Ausstellungsräume und Filmvorführung, Gruppenbegleitung

Termin: 11.09.2023
Abfahrt: 10:15 Uhr in Neuss,
10:45 Uhr in Düsseldorf
Rückankunft:
ca. 17:45 Uhr in Düsseldorf,
18:15 Uhr in Neuss
Reisepreis: p. P. € 67,–
Anmeldung unter 0211 1602-1762

SCHLENDERN UND SCHLEMMEN

Lernen Sie das historische Wülfrath während einer 90-minütigen Stadtführung kennen. Anschließend haben Sie Zeit zur freien Verfügung. Die liebenswerte Altstadt mit altem Fachwerk lädt zum Stöbern, Shoppen und Verweilen ein. Am Nachmittag treffen wir uns im Niederbergischen Museum. Hier erwartet Sie die Bergische Kaffeetafel mit allem „dröm und dran“. Dazu gehört: Korinthenweißbrot, Milchreisbrei, Bienenhonig, deftiges Schwarzbrot, Quark, gute Butter, Waffeln aus Weizenmehl mit Zucker und Zimt sowie viel Kaffee und zum Abschluss ein Korn. Sie erfahren die geschichtlichen Hintergründe der „Original Bergischen Kaffeetafel“ und ihres wichtigsten Gerätes, der „Dröppelmina“. Eine Vorstellung und Besichtigung der Ausstellungsräume des Niederbergischen Museums sowie eine Filmvorführung zu einem ausgewählten Thema der Kultur- und Technikgeschichte des Bergischen Landes runden das Programm ab.

SCHLOSSWEIHNACHT SCHLOSS DYCK

UNSERE LEISTUNGEN:

Busfahrt ab/bis Düsseldorf und Neuss, Eintritt zum Weihnachtsmarkt, Gruppenbegleitung

Termin: 09.12.2023
Abfahrt: 13:30 Uhr in Düsseldorf,
14:00 Uhr in Neuss
Rückankunft:
ca. 19:30 Uhr in Neuss,
20:00 Uhr in Düsseldorf
Reisepreis: p. P. € 56,–
Anmeldung unter 0211 1602-1762

SCHLOSSWEIHNACHT SCHLOSS DYCK

Vor der Kulisse des historischen Wasserschlosses findet jedes Jahr ein Weihnachtsmarkt für alle Sinne statt: Es duftet nach Plätzchen, gebrannten Mandeln und Waffeln. Feuerkörbe verbreiten eine heimelige Atmosphäre. Ein hochwertiges Angebot an Weihnachtsdekorationen, an Schmuck, Textilien, Wohnaccessoires und Kunstgewerbe erfüllt fast alle Wünsche. Genauso groß ist die Auswahl an kulinarischen Köstlichkeiten aus verschiedenen Gastronomiebereichen.

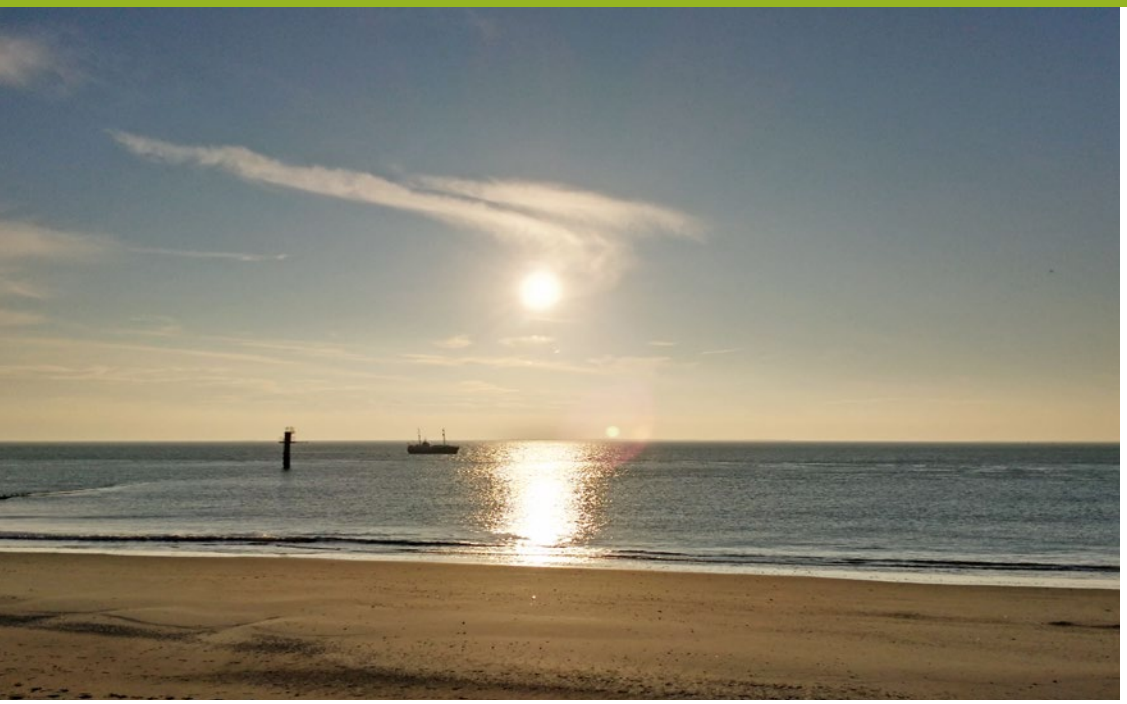

BORKUM IM FRÜHLING

Borkum ist mit einer Fläche von rund 31 km² die größte der sieben Ostfriesischen Inseln und bietet Ihnen mit einem Hochseeklima ganzjährig perfekte Bedingungen für eine Auszeit. Die endlosen Strände der Nordsee laden zu langen Spaziergängen ein. Im Inselstädtchen lässt sich in Geschäften stöbern und in kleinen Cafés Pause machen, während Klänge, die aus dem Musikpavillon ertönen, Ihren Urlaub untermalen.

Neben umfangreichen sportlichen Aktivitäten werden auch Kreativangebote, Wattwanderungen, Kutschfahrten, Strandgymnastik und weitere angeboten. Die Kurverwaltung hält mit dem Kurmittelhaus und dem Meerwasser-Wellen-Hallenbad weitere Möglichkeiten für Sie bereit.

Ihre Unterbringung, die Ferienstätte Alter Leuchtturm Borkum des Diakonischen Werks, liegt zentral im Inselstädtchen Borkum. Die Nichtraucherzimmer verfügen über Einzel- bzw. Doppelbetten,

BORKUM NORDSEE

Dusche mit niedrigem Einstieg / WC / Waschgelegenheit und einen Minisafe (gegen Gebühr). Sie sind zweckmäßig und geschmackvoll eingerichtet. Die Serviceräume des Hauses (z. B. Teeküche mit Geschirrspüler und Mikrowelle), das Lesezimmer und die Fernsehräume dürfen Sie gerne nutzen. In den Zimmern gibt es keine Fernseher.

Termin
15.05. – 29.05.2023

Reisepreis
Einzelzimmer: € 1.589,–
Doppelzimmer: € 1.429,– p. P.
Doppelzimmer zur Alleinbenutzung: € 1.679,–

UNSERE LEISTUNGEN:

- Busfahrt ab/bis Neuss und Düsseldorf
- Fähre ab/bis Emden, Fahrt mit der Inselbahn bis ins Stadtzentrum (600 m zu Fuß entfernt von der Ferienstätte), Gepäcktransfer ab der Fähre bis zum Alten Leuchtturm und zurück
- 14 × Übernachtung mit Vollpension
- Reiserücktrittskostenversicherung mit Selbstbehalt (gilt nicht im Falle einer Covid-Erkrankung) sowie Gruppenunfall- und Haftpflichtversicherung
- Ehrenamtliche Gruppenbegleitung
- Eine Gemeinschaftsveranstaltung
- Sicherungsschein

NICHT EINGESCHLOSSEN:

- Kurtaxe
- Weitere nicht aufgeführte Leistungen

Reservierung
telefonisch unter
0211 1602-1762

BAD ROTHENFELDE

Sole, Salz und Sinnesfreuden … mit diesen drei Worten beschreibt man das traditionsreiche Heilbad im südlichen Osnabrücker Land am besten. Entspannen Sie bei einem Solebad, atmen Sie die frische salzhaltige Luft an einem der Gradierwerke oder entdecken Sie Sole als Trinkkur.

Spazieren Sie durch den Kurgarten mit seinen Brunnen- und Wasserspielen, genießen Sie ein Konzert im Konzertgarten oder bummeln Sie durch die ansprechende Einkaufsstraße mit Cafés und Restaurants. Die Spa-Therme wird Sie mit raffinierten Wellnessanwendungen verwöhnen. Mit dem Bus sind Bad Iburg und Bad Laer gut zu erreichen.

BESONDERHEITEN

Die beiden Gradierwerke stehen als Frischluftspender im Kurpark. Durch die Quellsole, die hier ganzjährig rieselt, spüren Sie nach kurzer Zeit den wohltuenden Effekt der Aerosole auf Ihre Atemwege, wie bei einer sanften Meeresbrise. Bei Infekten der oberen Atemwege oder Pollenallergien empfiehlt sich ein Aufenthalt besonders.

BAD ROTHENFELDE OSNABRÜCKER LAND

Zur Ruhe kommen, Erholung für Körper und Geist genießen, Gemeinschaft erleben: Das finden Sie im traditionsreichen Haus St. Elisabeth am Kurpark. Es liegt zentral am Kurpark und in unmittelbarer Nähe zu den Gradierwerken und dem Kurmittelhaus. Zum Hotel gehören ein kleiner Blumengarten, eine Gymnastikhalle, gemütliche Aufenthaltsräume und ein kleines beheiztes Schwimmbad. Ihr Aufenthalt wird von den Schönstätter Marienschwestern begleitet mit Singkreisen, einem Seniorentanz und Gedächtnistraining. Die insgesamt 64 Einzel- und 14 Doppelzimmer verfügen über Dusche/WC sowie über Telefon und Fernseher. Zwei Aufzüge erleichtern Ihnen den Weg zu Ihrem Schlaf- und Rückzugsort. Ein Notrufsystem in den Zimmern und Bädern dient Ihrer Sicherheit.

UNSERE LEISTUNGEN:

- Busfahrt ab/bis Neuss und Düsseldorf
- 14 × Übernachtung mit Vollpension/ 4 Mahlzeiten pro Tag
- Reiserücktrittskostenversicherung mit Selbstbehalt (gilt nicht im Falle einer Covid-Erkrankung) sowie Gruppenunfall- und Haftpflichtversicherung
- Ehrenamtliche Gruppenbegleitung
- Hallenbadnutzung im Haus
- Gymnastikprogramm
- Eine Gemeinschaftsveranstaltung
- Sicherungsschein

NICHT EINGESCHLOSSEN:

- Kurtaxe
- Weitere nicht aufgeführte Leistungen

Reservierung telefonisch unter 0211 1602-1762

Termin
23.05. – 06.06.2023

Reisepreis
Einzelzimmer € 1.429,–
Doppelzimmer p. P. € 1.359,–

DURCHATMEN UND AUFTANKEN

Bad Salzuflen ist ein Thermalheilbad und seit 2013 auch Kneipp-Kurort im Kreis Lippe in Nordrhein-Westfalen, eingebettet in die reizvolle Wald- und Hügellandschaft des Teutoburger Waldes. Bad Salzuflen steht für Salz und Sole. Freuen Sie sich mitten in Deutschland auf Luft und Wasser wie am Meer und einen Ort mit vielfältigen Angeboten.

Viele schöne Fachwerkhäuser, das historische Rathaus sowie beachtenswerte Steinbauten aus der Renaissance verleihen der Stadt eine besondere Atmosphäre.

Die historische Altstadt mit Geschäften, Boutiquen, Restaurants und Cafés laden zum Einkaufen und Genießen ein.

Das große Gradierwerk am Rosengarten, das Wahrzeichen Bad Salzuflens, gehört zu den größten Freiluft-Inhalatorien in Deutschland. Zudem wurde 2007 Europas modernstes Erlebnis-Gradierwerk eröffnet. Bis zu 600.000 Liter Sole rieseln täglich über die Schwarzdornwände und sorgen für eine frische Meeresbrise. Eine Aussichtsplattform bietet herrliche Ausblicke auf Stadt und Kurpark, der mit 120 Hektar

BAD SALZUFLEN TEUTOBURGER WALD

Natur zu ausgedehnten Spaziergängen einlädt.

BESONDERHEITEN

Das moderne Erlebnis-Gradierwerk wird nicht nur von außen, sondern auch von innen berieselt. Ein Gang mit kleinen Ruhenischen führt in eine Sole Nebelkammer, in der man bei sanfter Musik und modernster Lichttechnik wunderbar entspannen kann.

VILLA ELISABETH

Die Villa Elisabeth liegt im Kurzentrum, in absolut ruhiger Lage, umgeben von einem parkähnlichen Garten mit Terrasse und Liegewiese. Das Schwimmbad, der Kurpark, Gradierwerke und das Stadtzentrum sind schnell erreichbar.

Die geräumigen Komfortzimmer sind mit Dusche / WC, Kabel-TV und Telefon ausgestattet und sind über einen Aufzug bequem zu erreichen.

Reservierung
telefonisch unter
0211 1602-1762

UNSERE LEISTUNGEN FÜR SIE:

- Busfahrt ab/bis Düsseldorf und Neuss
- 10 × Übernachtung mit Vollpension
- Kostenfreier Besuch des großen Bewegungsbeckens im Vitalzentrum, Salinenstraße 1 am Montag/Mittwoch/Donnerstag von 15:15 bis 16:15 Uhr und Samstag von 09:00 bis 10:00 Uhr. Einmal wöchentlich Wassergymnastik.
- Reiserücktrittskostenversicherung mit Selbstbehalt (gilt nicht im Falle einer Covid-Erkrankung) sowie Gruppenunfall- und Haftpflichtversicherung
- Ehrenamtliche Gruppenbegleitung
- Eine Gemeinschaftsveranstaltung
- Sicherungsschein

NICHT EINGESCHLOSSEN:

- Kurtaxe
- Weitere nicht aufgeführte Leistungen

Termin
03.06. – 13.06.2023

Reisepreis
Einzelzimmer € 1.195,–
Doppelzimmer p. P. € 1.195,–

SOMMER IM „VENEDIG WESTFALENS“, IN BAD WALDLIESBORN

Das Heilbad liegt in der Münsterländer Parklandschaft, geprägt von Feldern, Wiesen, Weiden, kleinen Wäldchen, Wallhecken sowie Flüssen und Bächen. Es erinnert aufgrund des Brückenreichtums auch an die Dogenstadt. Die staatliche Anerkennung als Heilbad verdankt Bad Waldliesborn dem natürlichen Heilmittel des Bodens in Form zweier Thermalsolequellen, die als die zweitstärksten Solequellen Deutschlands gelten und mit ca. 38 Grad Celsius aus 900 Meter Tiefe sprudeln. Diese beiden Solequellen speisen das Thermalsolebad, das mit seinen 1.250 m² Wasserfläche, verteilt auf drei Innen- und zwei Außenbecken, zu einer der größten Natursolethermen in NRW gehört. Schon wenige Aufenthaltsstunden in der Therme können Wunder bewirken. Im weitläufigen Kurpark mit altem Baumbestand finden Sie eine Vielzahl an einzigartigen Bronzeskulpturen und nahe der Konzertmuschel das einladende Kurparkcafé.

BAD WALDLIESBORN MÜNSTERLAND

Im Haus des Gastes finden im Sommer Konzerte und Lesungen statt. Lippstadt und Rheda-Wiedenbrück bieten sich als Ausflugsziele und zum Bummeln an.

3-STERNE-HOTEL PENSION HAUS HOLTDIRK:
Das Hotel Pension Haus Holtdirk ist seit 1895 im Familienhofbesitz und liegt mitten im Grünen und in ruhiger Lage. Das Kurhaus, das Kurtheater sowie das Thermalsolebad befinden sich in unmittelbarer Nähe. Der großzügige Garten lädt mit seinen Ruhezonen zum Entspannen ein. Alle Räumlichkeiten sind barrierefrei zu erreichen.

Im Haus befinden sich eine Naturheilpraxis, eine Wellnessoase mit Biosoftsauna und Farblichttherapie sowie verschiedene Möglichkeiten für Wannenbäder und Aromamassagen (gegen Gebühr).

UNSERE LEISTUNGEN:

- Busfahrt ab/bis Neuss und Düsseldorf
- 8 × Übernachtung mit Vollpension
- Reiserücktrittskostenversicherung mit Selbstbehalt (gilt nicht im Falle einer Covid-Erkrankung) sowie Gruppenunfall- und Haftpflichtversicherung
- Ehrenamtliche Gruppenbegleitung
- Eine Gemeinschaftsveranstaltung
- Sicherungsschein

NICHT EINGESCHLOSSEN:

- Kurtaxe
- Weitere nicht angeführte Leistungen

Reservierung
telefonisch unter
0211 1602-1762

Termin
25.07. – 02.08.2023

Reisepreis
Einzelzimmer € 859,–
Doppelzimmer p. P. € 789,–

FÜRSTLICH BADEN

Bad Pyrmont ist das größte niedersächsische Staatsbad. Es liegt idyllisch im Weserbergland zwischen der „Rattenfängerstadt“ Hameln (ca. 26 km) und Paderborn (ca. 60 km).

Seinen sieben Heilquellen, dem Naturmoor und der Sole verdankt der traditionsreiche und moderne Kurort seinen Weltruf. Der Kurpark, der berühmte Palmengarten, der historische Brunnenplatz samt Wandelhalle sowie vielfältige Erholungs- und Kulturangebote lassen den Aufenthalt zu einem besonderen Erlebnis werden.

BESONDERHEITEN

Die „offene Badekur“ ist in Bad Pyrmont eine beliebte Kurform. Das Königin-Luise-Bad, benannt nach Luise von Preußen, ist das Gesundheitszentrum des Staatsbades und bietet Bewegungstherapien, Krankengymnastik, Osteopathie, Solebewegungs- und Solewannenbäder, Sole-Photo-Therapie, Kohlensäure-Quellgasbäder, Naturmoorbäder, Naturmoorpackungen, Gesundheitsmassagen, Entspannungstherapien, Inhalationen und vieles mehr.

BAD PYRMONT WESERBERGLAND

HOTEL BAD PYRMONTER HOF ***

Das Hotel liegt ruhig und zentral im Herzen des Kurortes, am Beginn der Fußgängerzone und nur wenige Gehminuten vom Kurpark, von dem Kurtheater und den Therapieeinrichtungen entfernt. Die komfortabel eingerichteten Zimmer verfügen über Bad mit Dusche oder Badewanne/WC, Föhn, Telefon, Radiowecker, Internetzugang, TV und Safe. Sie sind teilweise mit Balkon ausgestattet und bequem mit dem Lift zu erreichen. Genießen Sie die familiäre, herzliche Atmosphäre und lassen Sie sich im gemütlichen Café im dazugehörenden Haus Steinmeyer mit leckeren hausgebackenen Kuchen und Torten nach Großmutters Rezepten verwöhnen.

UNSERE LEISTUNGEN:

- Busfahrt ab/bis Düsseldorf/Neuss
- 14 × Übernachtung mit Vollpension
- Reiserücktrittsversicherung mit Selbstbehalt (gilt nicht im Falle einer Covid-Erkrankung) sowie Gruppenunfall- und Haftpflichtversicherung
- Ehrenamtliche Gruppenbegleitung
- Eine Gemeinschaftsveranstaltung
- Sicherungsschein

NICHT EINGESCHLOSSEN:

- Kurtaxe
- Weitere nicht aufgeführte Leistungen

Reservierung
telefonisch unter
0211 1602-1762

Termin
14.08. – 28.08.2023

Reisepreis
Einzelzimmer klein (13 m²)
€ 1.219,– (2 Zimmer)
Einzelzimmer € 1.459,–
Doppelzimmer p. P. € 1.179,–

MOIN MOIN AUF DER THALASSO-INSEL NORDERNEY

Die zweitgrößte Ostfriesische Insel liegt mitten im UNESCO-Weltnaturerbe Wattenmeer. Schon bei der Fährüberfahrt sieht man die Silhouette der Stadt mit dem Kurtheater, dem Kurhaus und dem Kurhotel aus der Gründerzeit. Seit dem 18. Jahrhundert dient die Insel berühmten Persönlichkeiten wie Heinrich Heine als Sommerdomizil. Neben schönen Spaziergängen am Strand bietet sich ein Besuch des Bade-Museums an, wo „Reiselust und Badespaß“ vergangener Epochen gezeigt werden, oder das Conversationshaus, das Kurpalais mit seinem gastronomischen Angebot in der Orangerie oder der Terrasse am Kurplatz, mit Ausstellungen und kostenloser Lektüre und Zeitschriften. Ein weiteres Wahrzeichen der Insel ist der aus Backstein gebaute Norderneyer Leuchtturm oder die Windmühle „Selden Rüst“, die einzige Mühle, die je auf einer ostfriesischen Insel erbaut wurde. Genießen Sie eine leckere Tasse Tee in der Teestube, die gute Luft und das gesunde Klima.

NORDERNEY NORDSEE

GÄSTEHAUS CARITAS INSELOASE

Das Gästehaus liegt im Grüngürtel der Insel Norderney. In zehn Gehminuten sind Sie am West- oder Nordstrand oder in der Stadtmitte mit vielfältigen Einkaufsmöglichkeiten. Die Inseloase verbindet historischen Charme und eine moderne und helle Einrichtung mit Barrierefreiheit. Alle 37 Zimmer verfügen über WLAN, SAT-TV und Großtastentelefone. Bad und WC sind exklusiv im Zimmer oder über den Flur gelegen. Mit einem Aufzug erreichen Sie alle Etagen und Gemeinschaftsräume. Zum Gästehaus gehören der helle Speisesaal, ein Wintergarten, eine Sonnenterrasse sowie eine Bar.

UNSERE LEISTUNGEN:

- Busfahrt ab/bis Düsseldorf und Neuss
- Fährfahrt, Transfer zum Hotel/Hafen
- Kofferservice und Gepäckbeförderung
- 14 × Übernachtung mit Halbpension
- Reiserücktrittskosten mit Selbstbehalt (gilt nicht im Falle einer Covid-Erkrankung) sowie Gruppenunfall- und Haftpflichtversicherung
- Ehrenamtliche Gruppenbegleitung
- 1 × Kaffeenachmittag, 1 × Inselrundfahrt
- Sicherungsschein

NICHT EINGESCHLOSSEN:

- Kurtaxe
- Weitere nicht angeführte Leistungen

Termin
18.08. – 01.09.2023

Reisepreis
Einzelzimmer € 1.628,–
Doppelzimmer zur Alleinbenutzung € 1.799,–
Doppelzimmer p. P. € 1.628,–

Reservierung telefonisch unter 0211 1602-1762

BLUMENPRACHT UND WALDIDYLLE IN BAD LIPPSPRINGE – TEUTOBURGER WALD

Das Heilbad ist seit 1982 als einziges Heilbad in Nordrhein-Westfalen berechtigt, die beiden Prädikate „Staatlich anerkanntes Heilbad“ und „Heilklimatischer Kurort“ mit dem Zusatzprädikat „Premium Class“ zu tragen. Bad Lippspringe ist auch eine Blumenstadt, denn drei ganz unterschiedlich gestaltete Kurparks prägen das Stadtbild: Der weitläufige Arminiuspark mit altem Baumbestand, der urwüchsige und naturbelassene Jordanpark und der Kaiser-Karls-Park, der das Herzstück der Gartenschau 2017 war.

Bei einem ausgedehnten Spaziergang durch den Heilwald und den Gartenschaupark können Sie den Alltag hinter sich lassen. Die Heilquellen lassen Sie Gesundheit erleben.

In der „Arminius Therme“ und der „Westfalen-Therme“ können Sie in Außenpools schwimmen oder die Sauna genießen.

BAD LIPPSPRINGE TEUTOBURGER WALD

KLINIK WALDFRIEDEN

Die Klinik Waldfrieden ist eine kleine, privat geführte Klinik, idyllisch direkt am Kurwald und nahe des Kaiser-Kurparks gelegen. Das Stadtzentrum mit der Fußgängerzone und das Thermal-Schwimmbad sind in wenigen Gehminuten zu erreichen. Ebene Wege laden bei jedem Wetter zum Spaziergang ein. Alle Zimmer sind mit Dusche/WC, Durchwahltelefon, TV und teilweise Balkon ausgestattet. Die Cafeteria, der Fernsehraum und die Gartenterrasse sind gern genutzte Treffpunkte zum Klönen und Entspannen.

Buchen Sie wahlweise folgendes Gesundheitspaket hinzu:

- Ärztliche Aufnahmeuntersuchung und Abschlussgespräch
- Labordiagnostik
- Sauerstoff-Therapie täglich
- 2 × Multivitamininjektion/-infusion
- 1 × med. Wannenbad oder wahlweise 3 Kneippsche Anwendungen
- 2 × Eigenblutbehandlung
- 1 × Heißluft oder Fango
- 1 × Teilmassage
- 2 × Hockergymastik in der Gruppe
- 2 × Entspannungstraining
- 1 × Wellness: erfrischendes Fußbad mit Massage oder Paraffin-Handbad mit Massage

UNSERE LEISTUNGEN:

- Busfahrt ab/bis Düsseldorf und Neuss
- 10 × Übernachtung mit Vollpension
- Reiserücktrittskostenversicherung mit Selbstbehalt (gilt nicht im Falle einer Covid-Erkrankung) sowie Gruppenunfall- und Haftpflichtversicherung
- Ehrenamtliche Gruppenbegleitung
- 7-Tageskarte für den Besuch des Parks der Landesgartenschau
- Eine Gemeinschaftsveranstaltung
- Sicherungsschein

NICHT EINGESCHLOSSEN:

- Kurtaxe
- Weitere nicht aufgeführte Leistungen

Termin
29.08. – 08.09.2023

Reisepreis
Einzelzimmer € 1.289,–
Doppelzimmer p. P. € 1.159,–

Preis inklusive Gesundheitspaket:
€ 1.409,– p.P. im Einzel- oder Doppelzimmer.

Reservierung
telefonisch unter
0211 1602-1762

KNEIPPEN IM ALLGÄU

Bad Wörishofen liegt in 635 Metern Höhe im reizvollen, voralpenländischen Allgäu. Dort nahm vor über 100 Jahren das ganzheitliche Gesundheitskonzept von Sebastian Kneipp seinen Ursprung. Der Kurort bietet Ihnen Besuche der verschiedenen Museen, z. B. des Kneipp-Museums mit Informationen zum Leben von Sebastian Kneipp und der Stadtgeschichte, einen Bummel durch die weitläufige Fußgängerzone mit gepflegten Cafés und Restaurants oder den Besuch des Thermalbades. Im weitläufigen Kurpark können Sie die verschiedenen Gärten und Teiche bewundern. Die Kurkarte bietet viele Vergünstigungen wie freie Fahrten mit allen Bussen der Stadt-, Kur- und Thermenlinie und kostenlose Teilnahme an den regelmäßig stattfindenden Kurkonzerten.

KNEIPP-KURHOTEL GERMANIA***

Das Hotel ist eine Oase der Ruhe, es liegt jedoch mitten im Zentrum des Ortes. Durch die Fußgängerzone geht man in wenigen Minuten bis zur Kurpromenade, dem Kurhaus oder dem Kurpark.
Alle Einzel- und Doppelzimmer sind mit Dusche, WC, Telefon, Radio sowie TV ausgestattet. Die Zimmer verfügen über einen Balkon und alle Etagen sind bequem mit dem Lift erreichbar. Das hauseigene Hallenbad steht den Gästen kostenfrei zur Verfügung. Zweimal pro Woche wird Wassergymnastik in der Gruppe angeboten. Die Wassertretanlage mit Arm- und Fußbecken und auch der Fitnessraum kann jederzeit kostenfrei genutzt werden. Kneipp-Anwendungen, Massagen und Lymphdrainagen werden in der Bäderabteilung angeboten. Entspannen Sie im Garten mit Liegewiese. Sonntags bietet das Kurhotel ausschließlich ein Frühstücksbuffet an.

Termin
13.09. – 27.09.2023

Reisepreis
Einzelzimmer € 1.475,–
Doppelzimmer p. P. € 1.475,–

Reservierung
telefonisch unter
0211 1602-1762

UNSERE LEISTUNGEN:

- Busfahrt ab/bis Düsseldorf und Neuss
- 12 × Übernachtung mit Halbpension und 2 × Übernachtung mit Frühstück, alle Zimmer mit Balkon
- Sektempfang bei Ankunft
- 2 × pro Woche Wassergymnastik sowie freie Nutzung des Hallenbades, der Wassertretstelle und des Fitnessraumes
- Reiserücktrittskostenversicherung mit Selbstbehalt (gilt nicht im Falle einer Covid-Erkrankung) sowie Gruppenunfall- und Haftpflichtversicherung
- Ehrenamtliche Gruppenbegleitung
- Eine Gemeinschaftsveranstaltung
- Sicherungsschein

NICHT EINGESCHLOSSEN:

- Kurtaxe
- Weitere nicht aufgeführte Leistungen

WEIHNACHTEN IM „VENEDIG WESTFALENS“, IN BAD WALDLIESBORN

Das Heilbad liegt in der Münsterländer Parklandschaft, geprägt von Feldern, Wiesen, Weiden, kleinen Wäldchen, Wallhecken sowie Flüssen und Bächen. Es erinnert aufgrund des Brückenreichtums auch an die Dogenstadt. Die staatliche Anerkennung als Heilbad verdankt Bad Waldliesborn dem natürlichen Heilmittel des Bodens in Form zweier Thermalsolequellen, die als die zweitstärksten Solequellen Deutschlands gelten und mit ca. 38 Grad Celsius aus 900 Meter Tiefe sprudeln. Diese beiden Solequellen speisen das Thermalsolebad, das mit seinen 1.250 m² Wasserfläche, verteilt auf drei Innen- und zwei Außenbecken, zu einer der größten Natursolethermen in NRW gehört. Schon wenige Aufenthaltsstunden in der Therme können Wunder bewirken. Im weitläufigen Kurpark mit seinem alten Baumbestand finden Sie eine Vielzahl an einzigartigen Bronzeskulpturen und nahe der Konzertmuschel das einladende Kurparkcafé.

Im Haus des Gastes finden in der Weihnachtszeit weihnachtliche Konzerte und Lesungen statt. Auch ein Besuch des Weihnachtsmarktes in Lippstadt oder ein Bummel durch Rheda-Wiedenbrück bieten sich an.

BAD WALDLIESBORN MÜNSTERLAND

AKZENT HOTEL JONATHAN:
Das familiär geführte 4-Sterne-Hotel liegt direkt in Bad Waldliesborn. In nur wenigen Fußminuten erreichen Sie den schönen gepflegten Kurpark, das Thermal-Solebad „Walibo-Therme“, die Minigolfanlage, Apotheke, Supermarkt, Bäcker und weitere Geschäfte. Die Nutzung des Fitnessraums ist für Hotelgäste kostenfrei. Die modernen Zimmer wurden während des Lockdowns überholt und verfügen über Dusche/WC, TV, Föhn, Safe, Telefon, W-LAN und teilweise Minibar und Balkon. Alle Zimmer sind mit dem Aufzug erreichbar.

Termin
20.12. – 03.01.2024

Reisepreis
Einzelzimmer € 1.479,–
Doppelzimmer p. P. € 1.369,–

Reservierung
telefonisch unter
0211 1602-1762

UNSERE LEISTUNGEN:

- Busfahrt ab/bis Neuss und Düsseldorf
- 14 × Übernachtung mit Vollpension inklusive Mineralwasser und abends Tee
- Reiserücktrittskostenversicherung mit Selbstbehalt (gilt nicht im Falle einer Covid-Erkrankung) sowie Gruppenunfall- und Haftpflichtversicherung
- Ehrenamtliche Gruppenbegleitung
- Kleine Weihnachtsfeier, festliches Weihnachts-Mittagsbuffet, Heiligabend-Dinner mit Aperitif und Tischwein
- Silvesterabendbuffet inklusive aller Getränke
- Ein Kaffeenachmittag und eine Gemeinschaftsveranstaltung
- Sicherungsschein

NICHT EINGESCHLOSSEN:

- Kurtaxe
- Weitere nicht aufgeführte Leistungen

AUF DEN SPUREN DES SALZES

Im Herzen der Hellweg-Region in Westfalen zwischen Münster und dem Sauerland liegt das Moor- und Soleheilbad Bad Sassendorf, nur ca. fünf Kilometer von der historischen Handelsstadt Soest entfernt. Urige Fachwerkbauten, ein weitläufiger Kurpark mit einem wunderschönen Rosengarten sowie ein Gradierwerk prägen den Ort. Auf kurzen Wegen erreichen Sie im Ortszentrum eine große Auswahl an Geschäften. Zahlreiche Cafés und Restaurants laden zum Verweilen und Genießen ein. Der Möhnesee und die alte Hansestadt Soest liegen nur einen Steinwurf entfernt.

BESONDERHEITEN

Ein Tag in der Börde Therme ist fast wie ein Tag am Meer. Neben der wohltuenden Wärme (jedes Becken verfügt über 33 Grad warmes Natursolewasser) und dem sanften Auftrieb ist es die natürliche Zusammensetzung der Salzmineralien, die den hohen Gesundheitswert des Solebades ausmachen.

BAD SASSENDORF SAUERLAND

URLAUBSHOTEL
RESIDENZ AM MALERWINKEL

Sie wohnen mitten im Zentrum des Kurortes Bad Sassendorf, nur wenige Schritte entfernt vom Ortskern mit Fachwerkatmosphäre und in unmittelbarer Nähe des Kurparkes mit seinen Salinen, Skulpturen und des Rosengartens. Die Residenz bietet eine seniorengerechte Ausstattung mit Schwimmbad und Sauna sowie eine barrierefreie Haus- und Gartenanlage. Alle Appartements sind hochwertig ausgestattet mit Parkettboden, Küchenzeile mit Kaffeemaschine und Wasserkocher sowie barrierefreiem Bad mit Dusche/WC.

Termin
20.12. – 03.01.2024

Reisepreis
1-Raum-Appartement,
26 m² € 1.549,–

1,5-Raum-Appartement,
34 m² € 1.619,–

2-Raum-Appartement,
40 m² p.P. € 1.359,–

UNSERE LEISTUNGEN:

- Busfahrt ab/bis Düsseldorf und Neuss
- 14 × Übernachtung mit Vollpension
- Heiligabend und Silvester Überraschungsmenü mit klassischer Musik
- Klavierkonzert am 2. Weihnachtstag
- Reiserücktrittskostenversicherung mit Selbstbehalt (gilt nicht im Falle einer Covid-Erkrankung) sowie Gruppenunfall- und Haftpflichtversicherung
- Ehrenamtliche Gruppenbegleitung
- kostenlose Nutzung des Hallenbades im Haus, der Gemeinschaftsräume sowie die kostenfreie Teilnahme an angebotenen Veranstaltungen im Haus
- Eine Gemeinschaftsveranstaltung
- Sicherungsschein

NICHT EINGESCHLOSSEN:

- Kurtaxe
- Weitere nicht aufgeführte Leistungen

Reservierung
telefonisch unter
0211 1602-1762

GARDA GARDASEE

FRÜHLING AM GARDASEE

Allein die technischen Daten des Gardasees sind beeindruckend: 52 km Länge, bis zu 346 Meter Tiefe, eine Ausdehnung von knapp 370 km², der größte See Italiens!

ES IST ABER SO VIEL MEHR:
Der Gardasee verkörpert seit Jahrzehnten für uns „Nordlichter" den Beginn des Südens. Er ist so vielfältig wie kein anderer. Der Norden des Sees gleicht auf den ersten Blick einem schmalen Fjord – wären da nicht die Olivenbäume und Palmen am Seeufer. Das östliche Seeufer wird vom Bergrücken des Monte Baldo überragt. Eine einzigartige Alpenflora hat dem 2.200 Meter hohen Bergrücken den Beinamen „Garten Europas" eingebracht. Der südliche Gardasee steht in lieblichem Kontrast zur Schroffheit der nahen Berggipfel. Sanfte, malerische Hügel mit grünen Weinbergen und Olivenhainen blicken auf ein breites Seeufer.

Erkunden Sie mit uns die abwechslungsreiche Landschaft mit spektakulärer Bergkulisse, verträumte Orte und malerische Seepromenaden und eine subtropische Vegetation aus Zypressen, Palmen, Oleander und Zitronen in Malcesine, Limone und Riva sul Garda. Sie wohnen in Garda selbst und besuchen natürlich auch den Süden des Gardasees und Verona.

UNTERBRINGUNG:
2 × Übernachtung mit Halbpension im Raum Kiefersfelden und im Spessart in 3-Sterne-Hotels
8 × Übernachtung mit Halbpension (3-Gang-Abendessen mit Salatbuffet) am Gardasee:

4-STERNE-PARKHOTEL OASI IN GARDA
Das Hotel ist eingebettet in einen großen Olivenhain und liegt in einem ruhigen, sonnigen Gebiet am Gardasee, nur 1,5 km vom Strand entfernt. Entspannen Sie sich im Garten des Hotels oder am großen Pool mit Liegen. Weiterhin verfügt das Haus über ein Restaurant, Bar und Hotelhalle mit kleinem Kamin, Terrasse und Veranda. Die Zimmer sind einfach über einen Aufzug zu erreichen und verfügen über Badewanne oder DU/WC, Klimaanlage/Heizung, Fernseher, Fön, Telefon und Safe.

Termin
25.04. – 05.05.2023

Reisepreis
Einzelzimmer € 1.579,–
Doppelzimmer p. P. € 1.329,–

Reservierung
telefonisch unter
0211 1602-1762

UNSERE LEISTUNGEN:

- Bus zu Ihrer Verfügung ab Neuss und Düsseldorf für den gesamten Aufenthalt
- 2 Übernachtungen in 3-Sterne-Hotels inkl. Halbpension auf der Hin- und Rückfahrt
- 8 Übernachtungen inklusive Halbpension im 4-Sterne-Parkhotel Oasi in Garda
- Stadtführung Garda, halbtägig
- Schifffahrt von Malcesine nach Limone und Riva inklusive ganztägiger, örtlicher Reiseleitung
- Ausflug nach Verona mit ganztägiger, örtlicher Reiseleitung
- Reiserücktrittskostenversicherung mit Selbstbehalt (gilt nicht im Falle einer Covid-Erkrankung) sowie Gruppenunfall- und Haftpflichtversicherung
- Ehrenamtliche Gruppenbegleitung
- Sicherungsschein

NICHT EINGESCHLOSSEN:

- Kurtaxe
- Weitere nicht aufgeführte Leistungen

DIE OSTSEE ENTDECKEN

Ein Urlaub in der Eckernförder Bucht macht glücklich. Die Region bietet tolle, unterschiedliche Naturräume. Vom Naturpark mit großen Wäldern, Wiesen und Feldern bis hin zu Seen, Stränden, Steilküsten und natürlich dem Meer – der Ostsee. Hier wachsen vielfältige Pflanzen und leben zahlreiche Tierarten. Dies alles erleben Sie auf unserer Kurzreise, die Sie auch in die Kanalstadt Rendsburg und das hübsche Eckernförde führt, an den Ostseefjord Schlei nach Kappeln und in die Landeshauptstadt Kiel und das Ostseebad Laboe.

Ihr Standort ist das Hotel Wittensee Schützenhof, am 1.034 Hektar großen Wittensee gelegen. Durch die zentrale Lage erreichen Sie alle Ausflugsziele komfortabel und schnell. 250 Meter vom Hotel liegt die Dorf-Badestelle, die Ihnen ein erfrischendes Bad im See ermöglicht.

GROSS WITTENSEE OSTSEE

3-STERNE-SUPERIOR-HOTEL WITTENSEE SCHÜTZENHOF

Das gemütliche 3-Sterne-Hotel bietet Ihnen ein bezauberndes Restaurant sowie Sauna, Solarium und Tischtennis.

Die insgesamt 80 großzügig ausgestatteten Zimmer im Hotel Wittensee Schützenhof verfügen über ein eigenes Bad mit ebenerdiger Dusche, bequeme Betten und zum Teil Balkon. Das WLAN nutzen Sie in allen Bereichen kostenfrei. Alle Zimmer verfügen über Dusche, WC, Fön, Telefon, Laptop-Safe und SAT-TV, es gibt ausschließlich Nichtraucherzimmer.

UNSERE LEISTUNGEN:

- Busfahrt ab/bis Düsseldorf und Neuss
- 5 × Übernachtung mit Halbpension
- 3 × ganztägige örtliche Reiseleitung ab/bis Hotel für die Ausflüge nach Rendsburg und Eckernförde, Ostseefjord Schlei und Kiel/Laboe mit dem Nord-Ostseekanal
- Reiserücktrittskostenversicherung mit Selbstbehalt (gilt nicht im Falle einer Covid-Erkrankung) sowie Gruppenunfall- und Haftpflichtversicherung
- Ehrenamtliche Gruppenbegleitung
- Sicherungsschein

NICHT EINGESCHLOSSEN:

- Kurtaxe
- Weitere nicht aufgeführte Leistungen

Reservierung
telefonisch unter
0211 1602-1762

Termin
03.07. – 08.07.2023

Reisepreis
Einzelzimmer € 1.049,–
Doppelzimmer p. P. € 949,–

WANDERN UND ERLEBEN

Malerisch gelegen zwischen Siegerland und Westerwald liegt das kleine Dorf Elkhausen. Die ruhige idyllische Lage und die einmalige Natur bieten beste Voraussetzungen für Aktivitäten und Erholung.

ARCHE NOAH MARIENBERGE

Das naturnahe Familienferienhaus für alle Generationen liegt mitten im Grünen und bietet unzählige Spazier- und Wandermöglichkeiten, großzügige Außenanlagen, einen hauseigenen Wald, eine Waldschule, einen Streichelzoo sowie eigene Landwirtschaft.

Das Haus verfügt über einen modernen Empfangsbereich, neue Aufenthaltsräume, einen Kiosk, eine gemütliche Westerwaldstube und eine Kegelbahn. Im Wellnessbereich mit Sauna, Whirlpool und Massage können Sie sich verwöhnen und die Seele baumeln lassen. Die Zimmer sind mit Dusche/WC und WLAN ausgestattet und mit einem Aufzug erreichbar.

5-TÄGIGE ERLEBNISWOCHE

Am Anreisetag erwartet Sie zur Begrüßung ein „Westerwälder Kümmel“ und ein Drei-Gänge-Menü zum Mittagessen. Am Nachmittag ist eine Traktorfahrt zur „Langen Bank“ mit Kaffee und Kuchen geplant. Am zweiten Tag erleben Sie vormittags Klangspiele, Musik zum Mitmachen. Eine geführte Wanderung mit Kaffee und Kuchen steht am Nachmittag auf dem Programm. Am Mittwoch besuchen Sie die schöne Fachwerkaltstadt in Freudenberg.
Der Donnerstag ist der Ausflugstag. Eine Tagestour führt Sie nach Koblenz, mit Stadtbesichtigung und Schifffahrt. Anschließend haben Sie ausreichend Zeit zum Einkaufen und Kaffeetrinken.
Am fünften Tag steht der Vormittag zur freien Verfügung, bevor die Heimreise nach dem Mittagessen ansteht. Jeder Tag beginnt mit einem Morgenlob in der Kapelle.

Termin
07.08. – 11.08.2023

Reisepreis
Einzelzimmer € 589,–
Doppelzimmer p. P. € 539,–

Reservierung
telefonisch unter
0211 1602-1762

UNSERE LEISTUNGEN:

- Busfahrt ab/bis Düsseldorf
- 4 × Übernachtung mit Vollpension
- Reiserücktrittskostenversicherung mit Selbstbehalt (gilt nicht im Falle einer Covid-Erkrankung) sowie Gruppenunfall- und Haftpflichtversicherung
- Ehrenamtliche Gruppenbegleitung
- Begrüßungskaffee/Westerwälder Kümmel
- Ausflug zur „Langen Bank“, Treckerfahrt mit Picknick
- Klangspiele – Musik zum Mitmachen
- Nachmittagsausflug nach Freudenberg
- Ausflug nach Koblenz mit Stadtbesichtigung und Schifffahrt
- Morgenlob in der Kapelle
- Sicherungsschein

NICHT EINGESCHLOSSENE LEISTUNGEN:

- Kurtaxe
- Weitere nicht aufgeführte Leistungen

ELKHAUSEN WESTERWALD

ADVENT IM SPESSART-WEIBERSBRUNN

Stimmen Sie sich vorweihnachtlich ein in der Region Spessart, Heimat der berühmten Märchensammler Jacob und Wilhelm Grimm, mit großen geheimnisvollen Wäldern und mittelalterlichen Orten. Doch die Region bietet nicht nur etwas für Märchenliebhaber.

Sie besuchen den stimmungsvollen Weihnachtsmarkt in Aschaffenburg. Spazieren Sie durch die schön geschmückte Altstadt zur Weihnachtskrippe in der Stiftsbasilika. Wer zum ersten Mal die traumhaft am Main gelegene Stadt besucht, wird überwältigt von dem imposanten Schloss Johannisburg, das zu den schönsten Bauten der deutschen Renaissance zählt. Auch Lucas Cranachs berühmter Magdalenenaltar und Matthias Grünewalds Beweinung Christi sollten bei keiner Besichtigung fehlen.

Am nächsten Tag steht Mespelbrunn auf dem Programm, das berühmte Wasserschloss, das als „Perle des Spessarts“ bekannt ist. Spätestens seit Liselotte Pulver mit dem Nachkriegs-Filmklassiker „Das Wirtshaus im Spessart“ zum Star avancierte, ist auch das Wasserschloss über

die Grenzen des Spessarts hinaus bekannt. Malerisch gelegen in einem kleinen Seitental des Elsava-Tals, verzaubert das Renaissance-Schloss. Anschließend haben Sie Gelegenheit zu einem Bummel durch die geschichtsträchtige Stadt Lohr am Main.

Ihr Standort ist das Hotel Jägerhof. Dieses traditionelle Hotel in Weibersbrunn liegt inmitten der Wälder des bayerischen Naturparks Spessart.

HOTEL JÄGERHOF

Das familiär geführte Hotel am Ortseingang von Weibersbrunn liegt mitten im Naturpark Spessart. Das Hotel verfügt über Restaurant, Wintergarten, und gemütliche Stuben. Alle Zimmer sind mit dem Aufzug gut zu erreichen. Die gute regionale fränkische Küche mit hauseigener Metzgerei wird auch Sie begeistern. Die modern und neu eingerichteten Zimmer im Landhausstil sind mit ebenerdiger Dusche/WC, Föhn, Kosmetikspiegel und Flachbild-TV ausgestattet.

Termin
04.12. – 07.12.2023

Reisepreis
Einzelzimmer € 589,–
Doppelzimmer p. P. € 519,–

Reservierung
telefonisch unter
0211 1602-1762

UNSERE LEISTUNGEN:

- Bus zur Verfügung während des ganzen Zeitraums ab/bis Düsseldorf und Neuss
- 3 × Übernachtung, 2 × 4-Gänge-Wahlmenü, Begrüßungssekt, festliches Adventsmenü, Glühweinumtrunk am Lagerfeuer mit musikalischer Begleitung
- Ausflug nach Aschaffenburg
- Führung und Eintritt im Wasserschloss Mespelbrunn
- Reiserücktrittskostenversicherung mit Selbstbehalt (gilt nicht im Falle einer Covid-Erkrankung) sowie Gruppenunfall- und Haftpflichtversicherung
- Ehrenamtliche Gruppenbegleitung
- Sicherungsschein

NICHT EINGESCHLOSSENE LEISTUNGEN:

- Kurtaxe
- Weitere nicht aufgeführte Leistungen

DEMENZREISE BAD DRIBURG

Seit über 230 Jahren befinden sich die Kuranlagen des traditionellen Moor- und Mineralheilbades im Besitz der Grafen von Oeynhausen-Sierstorpff, fernab jeglicher Hektik. Eine 64 Hektar große Parkanlage mit altem Baumbestand und Themengärten, eine gemütliche Fußgängerzone und ein Aktivangebot mit Wanderwegen, Tennisplätzen und Kulturveranstaltungen bilden den Rahmen für Ihre Erholungsreise mit Betreuungsprogramm für Menschen mit Demenz, allein oder als Paar gemeinsam.

Begleitet werden Sie von unserem Team der Caritas-Kolleg:innen der Fachstelle für Demenz, die das Betreuungsangebot liebevoll und kreativ anbieten. Die Teilnehmenden mit Demenz sind im Vormittagsbereich für je drei Stunden betreut, während die Begleitenden bzw. die sorgenden Angehörigen ausspannen dürfen und im Austausch mit anderen Angehörigen und den Caritas-Mitarbeiter:innen sind. Urlaub für die eigene Seele und gemeinsam mit de:r/m demenziell erkrankten Partner:in.

BAD DRIBURG

HOTEL B-VIER, EHEMALS HOTEL ERIKA STRATMANN:
Unterbringung: Ihr 3-Sterne-Hotel B-Vier, in dem Sie die nächsten Tage verbringen, liegt direkt gegenüber dem Gräflichen Kurpark und fußläufig vom Zentrum Bad Driburgs. Es bietet neben dem Restaurant mit Terrasse ein Schwimmbad, Sauna und weitere Wellnessangebote. Alle Zimmer sind ausgestattet mit Dusche, WC, Telefon, TV, Radio und Fön (Aufzug). Das Restaurant, das Schwimmbad, und die Aufenthaltsräume sind ebenerdig, auch der Garten mit Sonnenterasse ist ohne Hindernisse erreichbar.

Reservierung
telefonisch unter
0211 1602-1762

Termin
13.06. – 20.06.2023

Reisepreis
1.109 € p. P.
im Doppelzimmer ohne Betreuung

1.429 € p. P.
im Doppelzimmer mit Betreuung

UNSERE LEISTUNGEN:

- Busfahrt ab/bis Neuss und Düsseldorf nach Bad Driburg und zurück
- 7 × Übernachtung mit Halbpension im Doppelzimmer im 3-Sterne-Hotel B-Vier
- Reiserücktrittskostenversicherung mit Selbstbehalt (gilt nicht im Falle einer Covid-Erkrankung) sowie Unfall- und Haftpflichtversicherung
- Betreuung für jeweils drei Stunden laut Programm durch unsere Fachkolleg:innen für Menschen mit Demenz
- Nutzung des Schwimmbades und der Sauna nach Absprache mit dem Hotel
- Stadtführung durch Bad Driburg
- Fahrt im Bus zum Schloß Corvey inklusive Führung
- Fahrt im Bus zu den Externsteinen inkl. Eintritt
- Fahrt im Bus zur Porzellanmanufaktur Fürstenberg inkl. Führung und Eintritt
- Sicherungsschein

NICHT EINGESCHLOSSEN:

- Kurtaxe
- Weitere nicht aufgeführte Leistungen

SIMMERATH RURSEE

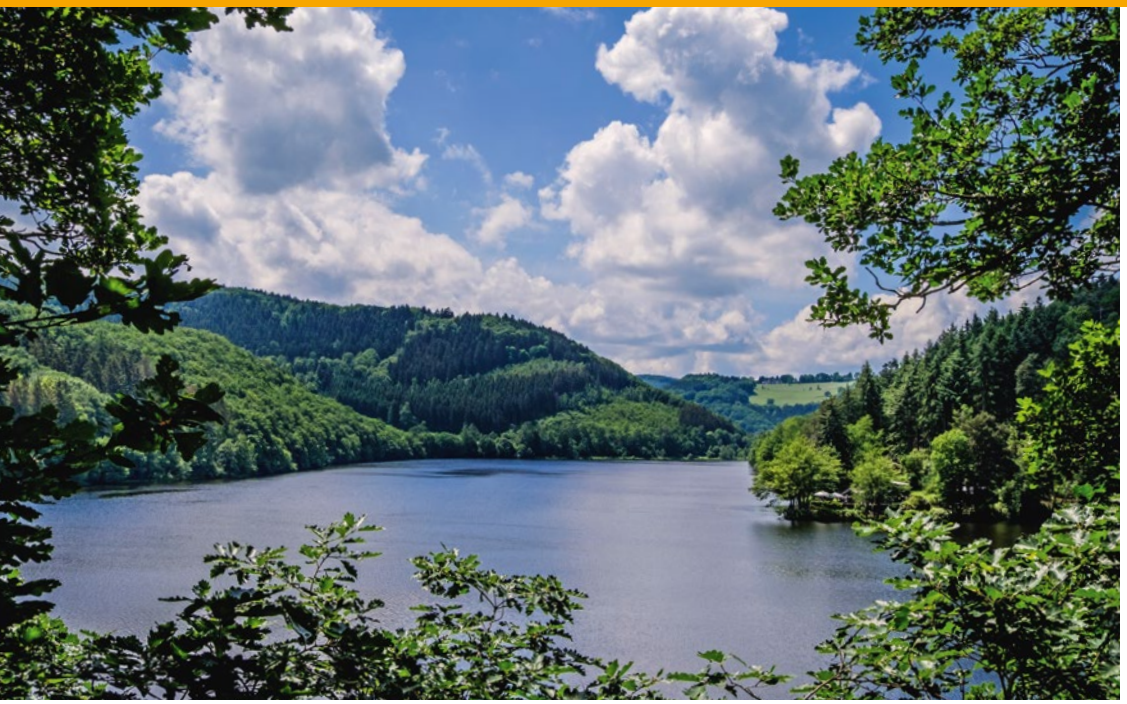

DEMENZREISE SIMMERATH – RURSEE

Sie fahren mitten in den Nationalpark Eifel, mit einmaliger landschaftlicher Kulisse und umrahmt von ursprünglicher Natur, in den kleinen Ort Einruhr bei Simmerath, direkt am Rursee gelegen. Von hier aus können Sie mit dem Fahrrad den Rursee umfahren und eine schöne Schifffahrt auf dem Obersee unternehmen. Die belgische Grenze ist nur 30 km entfernt und auch die schönen Eifeler Orte Monschau und Bad Münstereifel liegen in der Nähe.

Begleitet werden Sie von unserem Team der Caritas-Kolleg:innen der Fachstelle für Demenz, die das Betreuungsangebot liebevoll und kreativ anbieten. Die Teilnehmenden mit Demenz sind im Vormittagsbereich für je drei Stunden betreut, während die Begleitenden bzw. die sorgenden Angehörigen ausspannen dürfen und im Austausch mit anderen Angehörigen und den Caritas-Mitarbeiter:innen sind. Urlaub für die eigene Seele und gemeinsam mit dem/r Partner:in mit Demenz.

UNTERBRINGUNG:
Ihr 3-Sterne Hotel Seemöwe liegt in bevorzugter Lage, direkt am Obersee der Eifeler Seenplatte. Alle Gästezimmer sind einfach und zweckmäßig eingerichtet mit Dusche/WC und TV, teilweise mit Balkon zum Rursee. Das Hotel verfügt über ein Restaurant, Café mit Außenterrasse und einen Aufzug.

Termin
07.09. – 14.09.2023

Reisepreis
919 € p. P.
im Doppelzimmer ohne Betreuung

1.279 € p. P.
im Doppelzimmer mit Betreuung

Mindestteilnehmerzahl
10 Personen bzw. 5 Paare

Reservierung
telefonisch unter
0211 1602-1762

UNSERE LEISTUNGEN:

- Busfahrt ab/bis Neuss und Düsseldorf nach Simmerath und zurück
- 7 × Übernachtung mit Halbpension im Doppelzimmer im 3-Sterne Hotel Seemöwe in Einruhr/Simmerath
- Reiserücktrittskostenversicherung mit Selbstbehalt (gilt nicht im Falle einer Covid-Erkrankung) sowie Unfall- und Haftpflichtversicherung
- Betreuung für jeweils drei Stunden laut Programm durch unsere Fachkollegen für Menschen mit Demenz
- Fahrt im Bus nach Monschau und Führung durch die Senfmühle
- Schifffahrt (2 Stunden) über den Obersee
- Fahrt im Bus nach Eupen mit Stadtführung und Eintritt Schokoladenmuseum
- Fahrt im Bus zum Kloster Steinfeld inklusive inkl. Führung
- Sicherungsschein

NICHT EINGESCHLOSSEN:

- Kurtaxe
- Weitere nicht aufgeführte Leistungen

OASE FÜR SORGENDE ANGEHÖRIGE UND MENSCHEN MIT BETREUUNGSBEDARF

Der Caritasverband Düsseldorf bietet in 2023 vier einzelne Oasentage für sorgende Angehörige und Menschen mit Betreuungsbedarf an.

Gemeinsam werden schöne Orte besucht, dabei werden die Themen Kultur, tiergestützte Angebote und Kreativität in den Fokus genommen – begleitete Ausflüge mit Abstand vom Alltag, Gespräche, Informationen und Erholung in einer schönen Umgebung.

Über den Entlastungsbetrag oder die Verhinderungspflege können die Kosten für Angehörige und Menschen mit einem Pflegegrad beantragt werden.

Haben Sie Interesse?
Ausführliche Informationen und Anmeldung:

zentrum *plus* Flingern,
Mary Zander, Telefon: 0211 6600-60
E-Mail: zp.flingern@caritas-duesseldorf.de

Kerstin Strey,
Standortverantwortliche Demenz
Telefon: 0160 90117156
E-Mail: Kerstin.Strey@caritas-duesseldorf.de

Die Termine und Reisepreise stehen noch nicht fest.

Bei Interesse nehmen wir Ihre Anschrift auf und informieren Sie, sobald die Termine vorliegen.

Kristina Peuse, Telefon: 0211 1602-1762
E-Mail: kristina.peuse@
caritas-duesseldorf.de

TAGESFAHRTEN

20.04.2023	Ausflug an den Niederrhein und Venlo
09.05.2023	Fahrradtour durch die Maasduinen, Niederlande
06.06.2023	Ausflug nach Zons
06.07.2023	Fototag in Düsseldorf
07.07.2023	Fahrt zum Botanischen Garten nach Köln
04.08.2023	Ausflug in den Duisburger Zoo
11.09.2023	Bergische Kaffeetafel und Wülfrath
09.12.2023	Schlossweihnacht Schloss Dyck

ERHOLUNGSREISEN

15.05.–29.05.2023	Borkum, Nordsee
23.05.–06.06.2023	Bad Rothenfelde, Osnabrücker Land
03.06.–13.06.2023	Bad Salzuflen, Teutoburger Wald
25.07.–02.08.2023	Bad Waldliesborn, Münsterland
14.08.–28.08.2023	Bad Pyrmont, Weserbergland
18.08.–01.09.2023	Norderney, Nordsee
29.08.–08.09.2023	Bad Lippspringe, Teutoburger Wald
13.09.–27.09.2023	Bad Wörishofen, Allgäu
20.12.–03.01.2024	Bad Waldliesborn, Münsterland
20.12.–03.01.2024	Bad Sassendorf, Sauerland

ERLEBNISREISEN

25.04.–05.05.2023	Garda, Gardasee
03.07.–08.07.2023	Groß Wittensee, Ostsee
07.08.–11.08.2023	Elkhausen, Westerwald
04.12.–07.12.2023	Adventsreise Weibersbrunn, Spessart

FÜR MENSCHEN MIT DEMENZ UND IHRE ANGEHÖRIGEN

13.06.–20.06.2023	Bad Driburg, Teutoburger Wald
07.09.–14.09.2023	Simmerath, Eifel

Oasentage: 4 verschiedene Tagesausflüge – Termine stehen noch nicht fest.

DEMENZBERATUNG IN DER OFFENEN ALTENARBEIT

In NRW leben ca. 350.000 Menschen mit Demenz, ca. 15.000 davon in Düsseldorf. Trotz dieser hohen Zahl ist das Wissen über das Phänomen und die Bedürfnisse der Menschen noch recht gering. Wenn eine Demenz diagnostiziert wird, stehen der Mensch und seine Angehörigen am Anfang eines Weges, dessen weiterer Verlauf nicht abzusehen ist. Auf diesem Weg möchten wir Sie unterstützen und begleiten.

UNSERE ANGEBOTSPALETTE UMFASST UNTER ANDEREM:

- Betreuungsgruppen und häuslicher Besuchsdienst für Menschen mit Demenz
- Gesprächskreise für sorgende Angehörige
- Gemeinsame Urlaubsfahrten sowie Oasentage für Menschen mit Demenz und Angehörige
- Vorträge und Seminare zum Thema

Melden Sie sich bei uns, in einem persönlichen Gespräch sprechen wir über Ihre Situation und finden gemeinsam Ideen, wie wir Sie am besten Ihren Vorstellungen und Wünschen entsprechend unterstützen können.

IHRE ANSPRECHPARTNERIN:
Andrea Konkel
Telefon: 0211 1602-1752
E-Mail: Andrea.Konkel@caritas-duesseldorf.de

FACHBERATUNG HÖRSCHÄDIGUNG UND GEHÖRLOSIGKEIT – PROJEKT BEETHOVEN

Von Schwerhörigkeit sind in Deutschland ca. 15 Millionen Menschen betroffen. Altersschwerhörigkeit kann bereits mit dem 50. Lebensjahr beginnen und betrifft in der Gruppe der 65-Jährigen bereits jede dritte Person. Im höheren Alter steigt auch die Anzahl der Schwerhörigen. Viele Menschen nehmen eine Schwerhörigkeit als Folge des Älterwerdens in Kauf – doch das muss nicht sein. Es gibt unterschiedliche Hilfsmittel und Unterstützungsmöglichkeiten.

Das Projekt Beethoven bietet zusammen mit Fachleuten aus den Bereichen der Hörakustik, HNO-Heilkunde und der Sozialen Arbeit Informationen und Gespräche zum Thema „Schwerhörigkeit“ an. Kultur- und Bildungsangebote für Menschen mit und ohne Hörverlust gehören ebenfalls zum Angebot. Sprechen Sie uns an, wir beraten Sie gern!

IHRE ANSPRECHPARTNERIN:
Kathrin Kluge
Telefon: 0211 1602-1764
E-Mail: Kathrin.Kluge@caritas-duesseldorf.de

ANGEBOTE FÜR SENIOR:INNEN IN DÜSSELDORF

BETREUUNGSANGEBOTE FÜR MENSCHEN MIT DEMENZ

Die meisten Menschen mit Demenz leben zu Hause. Ist die Unterstützung zu Beginn noch zeitlich begrenzt, wird sie mit fortschreitender Demenz häufig zu einer Rund-um-die-Uhr-Betreuung.

Begleitende Angehörige nehmen oft große Einschränkungen ihrer eigenen Lebensführung in Kauf. Nicht selten kommt es auch zu starken Belastungen. Um Angehörige in dieser Situation zu unterstützen, gibt es unterschiedliche Angebote. Hierzu zählen persönliche Beratung, Gesprächskreise, Besuchsdienste und Betreuungscafés.

Die Cafés werden durch hauptamtliche Fachkräfte und durch speziell geschulte Ehrenamtliche begleitet. Ziel des Angebotes ist die Vitalisierung prägender Lebenserfahrungen und Erinnerungen durch gemeinsame Rituale, Singen, Aktionen und Erzählen. Hinzu kommen Bewegungsanregungen und Biografiearbeit.

Teil aller Angebote ist eine gemeinsame Mahlzeit (Frühstück, Mittagessen oder Kaffee und Kuchen) sowie ein Fahrdienst.

FÜR DIE BETREUENDEN ANGEHÖRIGEN BIETEN DIE CAFÉS:

- Entlastung an einem Nachmittag in der Woche
- Ansprache, Begleitung und Unterstützung
- Informationen und Austausch mit anderen Angehörigen

UNSERE CAFÉS IM ÜBERBLICK

CAFÉ YELLOW SUBMARINE
Montag, 10:00 – 13:00 Uhr
Eugen-Richter-Straße 10
40470 Düsseldorf-Mörsenbroich
Telefon: 0211 1602-1752
demenz@caritas-duesseldorf.de

CAFÉ LILLI MARLEEN
Montag, 14:00 – 17:00 Uhr
Flurstraße 57 c
40235 Düsseldorf-Flingern
Telefon: 0211 1602-1752
demenz@caritas-duesseldorf.de

DIENSTAGSFRÜHSTÜCK
Dienstag, 10:00 – 13:00 Uhr
Lönsstraße 5 a
40474 Düsseldorf-Stockum
Telefon: 0211 1602-1752
demenz@caritas-duesseldorf.de

FRÜHSTÜCKSCAFÉ FÜR MENSCHEN MIT SELTENEN DEMENZFORMEN
Dienstag, 10:00 – 13:00 Uhr
Suitbertusplatz 1 a
40223 Düsseldorf-Bilk
Telefon: 0211 1602-1752
demenz@caritas-duesseldorf.de

MITTWOCHSFRÜHSTÜCK
Mittwoch, 10:00 – 13:00 Uhr
Lönsstraße 5 a
40474 Düsseldorf-Stockum
Telefon: 0211 1602-1752
demenz@caritas-duesseldorf.de

CAFÉ ST. ANNA
Mittwoch, 14:00 – 17:00 Uhr
Klosterstr. 92
40213 Düsseldorf-Innenstadt
Telefon: 0211 1602-1752
demenz@caritas-duesseldorf.de

CAFÉ ST. BENEDIKTUS
Donnerstag, 14:00 – 17:00 Uhr
Niederdonkerstraße 2 a
40547 Düsseldorf-Lörick
Telefon: 0211 1602-1752
demenz@caritas-duesseldorf.de

CAFÉ NOSTALGIE
Freitag, 10:00 – 13:00 Uhr
Kürtenstraße 160 a
40472 Düsseldorf-Unterrath
Telefon: 0211 1602-1752
demenz@caritas-duesseldorf.de

ANGEBOTE FÜR SENIOR:INNEN IN DÜSSELDORF

CAFÉ ST. JOSEF
Donnerstag, 14:00 – 17:00 Uhr
Schmiedestraße 16
40227 Düsseldorf-Oberbilk
Telefon: 0211 1602-1752
demenz@caritas-duesseldorf.de

BLEIB DU! – TREFF FÜR SCHWULE MÄNNER MIT DEMENZ
Dienstag, 14:00 – 17:00 Uhr
Klosterstr. 92
40211 Düsseldorf-Innenstadt

Zu diesen gemischten Gruppen können wir Ihnen weitere Angebote mit besonderen Schwerpunkten empfehlen. Hierzu zählen spezielle Angebote für Männer und ein Wandertreff.

Alle Angebote können über die Leistungen der Pflegeversicherung abgerechnet werden.

MÄNNERSTAMMTISCH „HALBZEIT“
Donnerstag, 14:00 – 17:00 Uhr
Suitbertusplatz 1 a
40223 Düsseldorf-Bilk
Telefon: 0211 1602-1752
demenz@caritas-duesseldorf.de

WANDERTREFF
Montag, 14:00 – 17:00 Uhr
Am Schönekamp 146
40599 Düsseldorf-Hassels
Telefon: 0211 1602-1752
demenz@caritas-duesseldorf.de

Für eine persönliche Beratung und bei Interesse melden Sie sich gerne bei uns. So können wir Sie auch über weitere Angebote und Aktionen informieren.

zentrum*plus*

gemeinsam aktiv für das Alter

Ältere Menschen wollen ihr Leben möglichst lange selbstbestimmt in der eigenen Wohnung führen. Die **zentren***plus** helfen ihnen dabei. Wohnortnah in den Stadtteilen sind sie Anlaufpunkt und Beratungsstelle für Menschen ab etwa 55 Jahren bis ins hochbetagte Alter.

Sie geben Menschen nach der Berufs- oder Familienzeit Gelegenheit, neue Kontakte zu knüpfen, Hilfe auf Gegenseitigkeit zu leisten, sich weiterzubilden und die freie Zeit unterhaltsam und sinnvoll zu gestalten.

Darüber hinaus finden ältere Menschen in **zentren***plus** individuelle Beratung zu Fragen rund um das Leben im Alter. Das können Behördenangelegenheiten sein, es werden aber auch Dienstleistungen vermittelt wie Hol- und Bringdienste, Essen auf Rädern, Haushalts- und Pflegedienste oder Hilfen für Angehörige von Menschen mit Demenz.

* Die **zentren***plus* werden gefördert durch die Landeshauptstadt Düsseldorf.

Der Caritasverband Düsseldorf führt im Düsseldorfer Stadtgebiet acht **zentren***plus*.

ANGEBOTE FÜR SENIOR:INNEN IN DÜSSELDORF

STANDORTE

zentrum*plus* Bilk
Suitbertusplatz 1 a
40223 Düsseldorf
Telefon: 0211 6504-176
zp.bilk@caritas-duesseldorf.de

zentrum*plus* Flingern / Düsseltal
Flurstraße 57 c
40235 Düsseldorf
Telefon: 0211 6600-60
zp.flingern@caritas-duesseldorf.de

zentrum*plus* Hassels
Am Schönenkamp 146
40599 Düsseldorf
Telefon: 0211 7467-11
zp.hassels@caritas-duesseldorf.de

zentrum*plus* Mörsenbroich
Eugen-Richter-Straße 10
40470 Düsseldorf
Telefon: 0211 6504-172
zp.moersenbroich@caritas-duesseldorf.de

zentrum*plus* Oberbilk
Kölner Straße 265
40227 Düsseldorf
Telefon: 0211 7794-754
zp.oberbilk@caritas-duesseldorf.de

zentrum*plus* Stockum
Lönsstraße 5a
40474 Düsseldorf
Telefon: 0211 4576-336
zp.stockum@caritas-duesseldorf.de

zentrum*plus* Unterrath
Kürtenstraße 160 a
40472 Düsseldorf
Telefon: 0211 4195-37
zp.unterrath@caritas-duesseldorf.de

zentrum*plus* Wersten
Liebfrauenstraße 30
40591 Düsseldorf
Telefon: 0211 7622-07
zp.wersten@caritas-duesseldorf.de

@ NETZWERKE DÜSSELDORF

Die Netzwerke sind wichtiger Bestandteil der **zentren***plus*. An den Standorten der Caritas-**zentren***plus* in Flingern, Hassels, Oberbilk, Stockum, Unterrath und Bilk befindet sich auch die Anlaufstelle des Netzwerkes für den jeweiligen Stadtteil.

Die Netzwerke richten sich an alle Menschen, die im Ruhestand sind oder sich darauf vorbereiten und ihre Kompetenzen und Fähigkeiten, ihre Wünsche und Vorstellungen einbringen möchten, um etwas für sich und andere zu tun. Im Mittelpunkt steht dabei das gemeinsame Handeln, um miteinander etwas zu bewegen, sei es in der Gruppe, in der Nachbarschaft oder im gesamten Stadtteil. Jede:r aktive Netzwerker:in bestimmt selbst die Art und den zeitlichen Umfang des Engagements …

Gleich ob Sie sich nur für eine kurze Zeit oder langfristig engagieren wollen, ob Sie bei einer Malgruppe oder einem Literaturkreis dabei sein, eine Veranstaltung organisieren oder an einer Computergruppe teilnehmen möchten, Ihren Ideen sind keine Grenzen gesetzt.

IN DIESEN BEREICHEN KÖNNEN SIE SICH ENGAGIEREN:

- Kultur und Kreativität
- Gesundheit und Sport
- Freizeit und Reisen
- neue Medien und Internet
- Unterstützung und Begleitung
- Nachbarschaftshilfe
- Büro und Organisation
- handwerkliche Dienste
- sowie viele weitere

Caritasverband Düsseldorf

KAUFHAUS WERTVOLL

Attraktive Artikel zu günstigen Preisen!

Caritas Kaufhaus Wertvoll | Harffstraße 40
40591 Düsseldorf-Wersten | 0211 77921-000
Kaufhaus-wertvoll@caritas-duesseldorf.de

Anzeige

www.caritas-kaufhaus-wertvoll.de www.caritas-duesseldorf.de

FRONTOTEMPORAL – WAS TUN

Menschen mit frontotemporaler Demenz (FTD) und ihre Angehörigen stehen oft vor ganz speziellen Herausforderungen. Deshalb brauchen sie spezielle Angebote:

1. MITTWOCH DES MONATS:
- 10:00 – 13:00 Uhr: Offene Beratung für Angehörige und Menschen mit FTD
- 13:30 – 15:30 Uhr: Austauschtreffen für Beratungsstellen NRW online

2. MITTWOCH DES MONATS:
- 14:30 – 16:30 Uhr: Gesprächskreis für Angehörige von Menschen mit FTD in Präsenz

3. MITTWOCH DES MONATS:
- 10:00 – 14:00 Uhr: „Op jück!" – Wandertreff für Menschen mit FTD und Angehörige

4. MITTWOCH DES MONATS:
- 14:30 – 16:30 Uhr: Gesprächskreis für Angehörige von Menschen mit FTD online

IHRE ANSPRECHPARTNER:

Caritasverband Düsseldorf e.V.
Beratungsstelle Seltene Demenzformen / Projekt Frontotemporale Demenz
Klosterstr. 92, 40211 Düsseldorf

Klaus Lindemann
Telefon: 0211 1602-1760
Klaus.Lindemann@caritas-duesseldorf.de

ANGEBOTE FÜR SENIOR:INNEN IN DÜSSELDORF

BLEIB DU!
TREFF FÜR SCHWULE MÄNNER MIT DEMENZ

ZU DEM ANGEBOT GEHÖRT:

- Fachliche Gruppenbegleitung mit Regenbogenkompetenz
- Angebote im Rahmen der persönlichen Interessen
- Demenzspezifische Aktivierung
- Gemeinsame Mahlzeit
- Austausch untereinander
- Fahrdienst

Dienstags, 14:00 – 17:00 Uhr
Klosterstr. 92, 40211 Düsseldorf

IHR ANSPRECHPARTNER:

Bernhard Bauer
Telefon: 0170 9383354
Bernhard.Bauer@caritas-duesseldorf.de

Das Angebot kann über die Leistungen der Pflegekasse abgerechnet werden. Wir beraten Sie gerne dazu!

AUFRUF ZUR EHRENAMTLICHEN BEGLEITUNG

WIR SUCHEN SIE!

Sie haben Freude an einem Engagement? Sie reisen gerne, sind kommunikativ, besitzen emotionales Feingefühl und begeistern andere Menschen?

Die Caritas-Seniorenreisen bieten Erholungsreisen, Kurangebote und Erlebnisurlaube an. Vor allem die Erholungsreisen sind auf die individuellen Bedürfnisse älterer Menschen zugeschnitten, um einen sorglosen Aufenthalt zu garantieren. Die Unterstützung der älteren Menschen durch eine Reisebegleitung zählt zu den Besonderheiten der Caritas-Seniorenreisen. Die Gäste fühlen sich durch sie sicher und geborgen und können die Ferien entspannt genießen.

Die Caritas-Seniorenreisen suchen Begleitpersonen, die das Reiseangebot für ältere Menschen unterstützen. Sie stehen den Reisenden bei Fragen und Problemen zur Seite, organisieren Ausflüge, Besichtigungen und gesellige Treffen. Die Reisebegleitung sollte daher selbstständig arbeiten und über Organisationstalent verfügen. Neben einer Aufwandsentschädigung übernimmt der Caritasverband Düsseldorf die Kosten für Unterkunft und Verpflegung.

Wir freuen uns auf Ihre Rückmeldung. Interessenten können sich bei Kristina Peuse unter 0211 1602-1762 melden.

REISEBEDINGUNGEN

01. ANMELDUNG UND ZAHLUNG

Nach telefonischer Voranmeldung erhalten Sie ein Anmeldeformular. Nach Zusendung der unterschriebenen Reiseanmeldung wird Ihr Reisewunsch bearbeitet und verbindlich gebucht. Sie erhalten dann von uns eine Rechnung, die als Anmeldebestätigung gilt. Nach Erhalt der Rechnung ist innerhalb von 14 Tagen eine Anzahlung von 15 % des Reisepreises pro Person und Reise zu leisten. Die Restzahlung ist 6 Wochen vor Reisebeginn fällig. Nach Eingang des Reisepreises werden Ihnen die Reiseunterlagen zugesandt. Für Tagesfahrten erhalten Sie eine Bestätigung und Rechnung sobald die Mindestteilnehmerzahl erreicht ist. Überweisen Sie den Betrag bis spätestens 14 Tage vor dem Fahrttermin.

02. LEISTUNGEN

Der Umfang der im Reisepreis enthaltenen Leistungen richtet sich nach der Leistungsbeschreibung im Prospekt bzw. in der Bestätigung.

03. LEISTUNGS- UND PREISÄNDERUNGEN

Änderungen oder Abweichungen der Leistungen sind nur insoweit gestattet, als sie den Gesamtzuschnitt der Reise nicht beeinträchtigen, und werden automatisch Vertragsbestandteil. Preisänderungen sind berechtigt, wenn sich unvorhersehbar für uns und nach Vertragsabschluss Preisbestandteile aufgrund von Umständen erhöhen oder neu entstehen, die von uns nicht zu vertreten sind. Preisänderungen sind nur bis zu 8 % des Reisepreises ohne Anspruch auf Rücktritt möglich. Änderungen werden den Teilnehmer:innen unverzüglich, mindestens jedoch 21 Tage vor Reiseantritt, mitgeteilt. Bei gravierenden Änderungen der Leistungen oder Preise kann die teilnehmende Person innerhalb von sieben Tagen kostenlos vom Vertrag zurücktreten. Dies bedarf der Schriftform.

04. RÜCKTRITT/ERSATZPERSON/UMBUCHUNG

4.1 RÜCKTRITT

Im Falle des Rücktritts vom Reisevertrag oder bei Nichtantritt der Reise verlangt der Caritasverband Ersatz für die getroffenen Reisevorkehrungen und Aufwendungen. Die Höhe des Ersatzanspruchs hängt vom Eingang der schriftlichen Rücktrittserklärung beim Caritasverband ab (bei Flugreisen sowie Reisen in Kooperation mit weiteren Caritasverbänden ggf. gesonderte Bedingungen erfragen). Der Anspruch berechnet sich pauschal wie folgt:

- bis 90 Tage vor Reiseantritt 15 % des Reisepreises
- ab 90 Tage vor Reiseantritt 25 % des Reisepreises
- ab 60 Tage vor Reiseantritt 50 %
- ab 30 Tage vor Reiseantritt 65 %
- ab 14 Tage vor Reiseantritt 80 %
- bei Nichtantritt 90 % des Reisepreises

Eine Reiserücktrittskostenversicherung mit Selbstbehalt ist im Reisepreis enthalten. Im Falle einer nachgewiesenen Reiseunfähigkeit (ärztliches Originalattest mit Diagnose) aufgrund einer schweren Erkrankung der teilnehmenden Person oder aufgrund des Todes, eines Unfalls oder einer schweren Erkrankung eines nahen Angehörigen übernimmt der Versicherer die Stornokosten abzüglich 20 % Selbstbeteiligung ab 90 Tage vor Reiseantritt. Es gelten die allgemeinen Versicherungsbedingungen des Versicherers. Kein Versicherungsschutz besteht bei Erkrankungen, die als Pandemie klassifiziert sind und den damit einhergehenden Konsequenzen.

Stornierungen für Tagesfahrten sind bis 15 Tage vor Fahrttermin kostenlos möglich, bei Stornierungen von weniger als 15 Tagen verfällt der Reisepreis, falls seitens des Reisenden keine Ersatzperson gestellt wird.

4.2 ERSATZTEILNEHMER:IN

Bis zum Reisebeginn kann für jede an der Reise teilnehmenden Person eine Ersatzperson die Rechte und Pflichten aus dem Reisevertrag übernehmen. Der Verband kann der Übernahme durch die Ersatzperson widersprechen, wenn diese den etwaigen Reiseerfordernissen nicht genügt oder gesetzliche Vorschriften oder behördliche Anordnungen diesem entgegenstehen.

4.3 UMBUCHUNG

Eine Reise kann, soweit möglich, bis 90 Tage vor Reisebeginn gegen eine Gebühr von 50,–€ umgebucht werden. Dies setzt voraus, dass entsprechende Kapazitäten vorgehalten werden können.

05. NICHT IN ANSPRUCH GENOMMENE LEISTUNGEN

Nimmt eine teilnehmende Person im Reiseumfang enthaltende Reiseleistungen infolge vorzeitiger Rückreise oder aus sonstigen Gründen nicht in Anspruch, so besteht kein Anspruch auf anteilige Rückerstattung ersparter Aufwendungen. Wir werden uns bei den Leistungsträgern um Erstattung der ersparten Aufwendungen bemühen. Bei vorzeitiger Abreise Ihrerseits sind Sie für die Rückreise selbst verantwortlich. Seitens des Verbandes werden zusätzlich entstehende Kosten hierfür nicht übernommen.

06. RÜCKTRITT/KÜNDIGUNG DURCH DEN CARITASVERBAND

Der Caritasverband kann bis 14 Tage vor Antritt der Reise bzw. Tagesfahrt den Reisevertrag kündigen, wenn die Mindestteilnehmerzahl nicht erreicht wird. Der eingezahlte Reisepreis wird Ihnen zurückerstattet. Eine fristlose Kündigung ist nach Reiseantritt möglich, wenn die teilnehmende Person ungeachtet einer Abmahnung den Reiseverlauf nachhaltig weiter erheblich stört bzw. die Fahrt bzw. die anderen Teilnehmenden in anderer Art und Weise dergestalt beeinträchtigt, dass dem Caritasverband eine Fortsetzung des Reisevertrages unmittelbar unzumutbar ist. Im Falle einer solchen Kündigung behalten wir den Anspruch auf den Reisepreis in voller Höhe. Mehrkosten für die Rückreise trägt die Person selbst.

07. MITWIRKUNGSPFLICHT DER/DES REISENDEN

Bei auftretenden Leistungsstörungen (Reisemängel) sind Sie verpflichtet, Ihre Beanstandungen unverzüglich der Reisebegleitung zur Kenntnis zu geben. Diese ist beauftragt, für Abhilfe zu sorgen, sofern dies möglich und zumutbar ist. Die Bekanntgabe des Reisemangels bietet dem Veranstalter erst die Handlungsmöglichkeit, den Mangel zu beheben. Ansprüche auf Minderung des Reisepreises infolge der Mängel können erst ab dem Zeitpunkt der Mangelanzeige geltend gemacht werden.

08. UNWIRKSAMKEIT VON BESTIMMUNGEN

Die Unwirksamkeit einzelner Bestimmungen hat nicht die Unwirksamkeit des gesamten Reisevertrages zur Folge. Vielmehr soll eine unwirksame Bestimmung durch eine Vereinbarung ersetzt werden, die dem mutmaßlichen Willen der Vertragsparteien entspricht oder zumindest nahekommt.

09. GRUPPENUNFALL- UND HAFTPFLICHTVERSICHERUNG

Während der Reise innerhalb Deutschlands ist die teilnehmende Person unfall- und haftpflichtversichert. Es gelten die allgemeinen Versicherungsbedingungen des Versicherers.

REISEBEDINGUNGEN

10. INSOLVENZVERSICHERUNG

Die teilnehmende Person erhält vom Caritasverband bei Vertragsabschluss eine Reisebestätigung und den Sicherungsschein.

11. GERICHTSSTAND

Für gerichtliche Auseinandersetzungen gilt Düsseldorf als örtlicher Gerichtsstand als vereinbart.

12. DATENSCHUTZ

Der Caritasverband Düsseldorf e. V. speichert und verarbeitet personenbezogene Daten zum Zwecke der Durchführung vorvertraglicher Maßnahmen, zum Vertragsabschluss, zur Vertragsabwicklung und zur Pflege laufender Kundenbeziehungen. Dem gesetzlichen Datenschutz entsprechend, werden persönliche Daten der Kunden und alle Buchungsdaten mit äußerster Vertraulichkeit behandelt.

Eine Weitergabe der personenbezogenen Daten, mit Ausnahme der zur Organisation und reibungslosen Durchführung Ihrer Reise notwendigen Daten, schließt der Caritasverband Düsseldorf e.V. ausdrücklich aus. Die personenbezogenen Daten, die uns zur Abwicklung des Reisevertrages zur Verfügung gestellt werden, werden von uns gemäß des Gesetzes über den kirchlichen Datenschutz (KDG) gegen missbräuchliche Verwendung geschützt. Grundsätzlich werden personenbezogene Daten nur für den Zeitraum der Zweckerfüllung gespeichert. Sofern keine gesetzlichen Aufbewahrungspflichten bestehen, werden Ihre personenbezogenen Daten nach Ablauf der Zweckbindung gelöscht. Aus handelsrechtlichen Vorschriften kann sich eine Aufbewahrungspflicht von Belegen, Rechnungen etc. von 6 bis 10 Jahren ergeben (§ 257 HGB). Darüber hinaus kann im Einzelfall nach den Vorschriften des Zivilrechts eine Aufbewahrung von bis zu 30 Jahren erforderlich sein (§ 197 BGB).

Sie sind jederzeit berechtigt, gegenüber dem Caritasverband Düsseldorf e.V. als verantwortliche Stelle um Auskunftserteilung zu den zu Ihrer Person gespeicherten Daten zu ersuchen. Sie können jederzeit die Berichtigung, Einschränkung der Verarbeitung, Löschung, Übertragung und Sperrung einzelner oder aller personenbezogener Daten verlangen. Ihre Daten werden von uns auf Grundlage eines berechtigten Interesses, der Kundenakquise für weitere Reiseangebote gemäß § 6 Abs. (1) Lit g KDG gemäß zu Werbezwecken verarbeitet. Sie können jederzeit der weiteren Verwendung zu Werbezwecken widersprechen. Sie haben ein Beschwerderecht bei einer Datenschutzaufsichtsbehörde. Darüber hinaus können Sie jederzeit ohne Angabe von Gründen von Ihrem Widerspruchsrecht Gebrauch machen und die erteilte Einwilligungserklärung mit Wirkung für die Zukunft abändern oder gänzlich widerrufen.

Sollten Sie noch Fragen rund um das Thema Datenschutz haben, wenden Sie sich bitte an Ihren Ansprechpartner beim Caritasverband Düsseldorf e.V. oder direkt an unseren Datenschutzbeauftragten(datenschutzbeauftragter@caritas-duesseldorf.de/0211 1602-1724).

13. SONSTIGES

Die teilnehmende Person verpflichtet sich, ihren Personalausweis bzw. Reisepass sowie die Chipkarte ihrer Krankenkasse mitzunehmen.

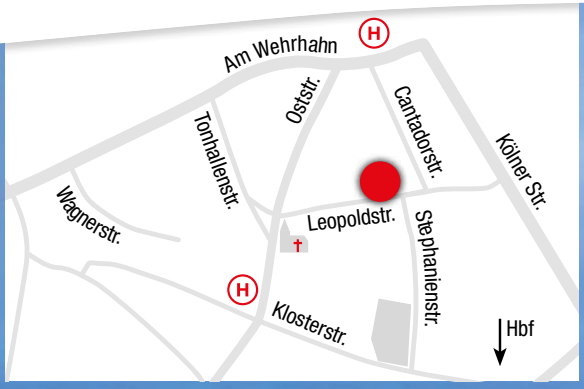

Caritasverband Düsseldorf e. V.
Seniorenreisen
Leopoldstraße 30 – Soziales Zentrum
40211 Düsseldorf

Telefon: 0211 1602-1762
Fax: 0211 1602-1703
seniorenreisen@caritas-duesseldorf.de

Caritasverband Düsseldorf e. V.
Hubertusstraße 5 · 40219 Düsseldorf
Telefon 0211 1602-0 · Fax 0211 1602-1140
info@caritas-duesseldorf.de · www.caritas-duesseldorf.de